

Pacte territorial de Relance et de Transition Ecologique (PTRTE)

Communauté de communes de la Houve et du Pays Boulageois

Une **démarche** d'accompagnement territorial et de simplification des contractualisations **menée conjointement par l'État et la Région Grand Est**. Elle est issue de la convergence du Contrat territorial de relance et de transition écologique (CTRTE) porté par l'État et du Pacte territorial porté par le Conseil régional.

Le PTRTE se déploie dès 2021 en conformité avec :

- la circulaire du Premier ministre du 20 novembre 2020, précisant les modalités de mise en œuvre des CTRTE sur le territoire national
- la délibération du Conseil Régional du 12 décembre 2019, sur le Pacte territorial Grand Est ;
- l'accord de la relance Etat-Région voté le 17 décembre 2020 par la Région et le 30 mars 2021 par l'Etat en région.

Bassin Nord Lorrain

Espace Briey-Longwy-Thionville-Metz

Texte introductif commun

Contrats Etat-Région Grand Est CRTE-PTRTE

Face aux transitions économiques, sociales, écologiques et numériques de notre temps, nos territoires doivent, plus que jamais, renforcer leurs capacités à développer, inventer, innover et ainsi, offrir à nos populations, les services qu’elles attendent par la mise en œuvre de politiques publiques dont ils sont les premiers acteurs.

Si notre environnement change, nos territoires doivent de la même façon évoluer et s’adapter en développant de nouveaux modes de faire.

L’action publique ne peut plus être enfermée dans la stricte notion d’intercommunalité dans des frontières ou des limites administratives y compris départementales.

Il convient de prendre en compte l’espace pertinent qui est celui du bassin de vie ou de l’espace cohérent où s’expriment les liens de solidarité et les éléments fondateurs d’un destin commun.

Il convient donc de raisonner en territoires de projets et de transcender les notions formelles de limites et de frontières administratives ainsi que de périmètres institutionnels.

L’ambition exprimée ici est de faire reconnaître, et de faire vivre, l’entité naturelle et cohérente que constitue l’espace Briey – Longwy – Thionville – Metz. C’est à cette échelle que pourront se développer nos initiatives communes. C’est à cette échelle que nous saurons faire de nos interdépendances des complémentarités et des atouts pour tous ceux qui y vivent, y étudient, y travaillent et y investissent.

Cet espace, c’est le pôle d’équilibre de la métropole européenne luxembourgeoise et plus globalement d’une grande région transfrontalière que nous vivons tous au quotidien.

Cet espace, c’est celui de 800 000 habitants, de plus de 260 000 emplois, au cœur d’un corridor européen Nord-Sud et qui irrigue puissamment l’Europe dans sa façade occidentale.

Cet espace, c’est celui des migrations pendulaires de plus de 120 000 actifs qui se rendent, chaque jour, pour leur travail principalement au Grand-Duché de Luxembourg mais aussi en Belgique et en Allemagne.

Cet espace, c’est celui d’une certaine croissance démographique quand le phénomène inverse est observé chez nos voisins.

Cet espace, c’est celui d’un territoire à vocation industrielle avec une concentration exceptionnelle de filières d’excellence dans les domaines de la sidérurgie et des matériaux, de l’automobile, de la métallurgie, de la logistique et de l’énergie. Il compte aussi trois des cinq plus grandes usines du Grand Est avec les sites de Stellantis, Arcelor Mittal et Renault sova.

Cet espace, c'est un puissant pôle de services, dans les domaines de la santé en particulier, avec un maillage exceptionnel d'établissements et une offre complémentaire riche en matière de soins.

Cet espace, c'est un formidable vivier de compétences avec un écosystème varié en matière d'enseignement supérieur, de recherche, d'innovation et de formations qualifiantes en toutes disciplines.

Cet espace, c'est aussi une géographie unique de coteaux, de plateaux, de forêts et de territoires agricoles où se côtoient tous les types de productions et d'élevages

Cet espace, c'est un héritage patrimonial unique, façonné par une histoire tourmentée, une histoire militaire et industrielle où le destin de l'Europe s'est souvent joué.

Cet espace, c'est aussi celui d'un creuset de populations venues de toute l'Europe, et au-delà, pour y travailler et y fonder les foyers des Lorrains d'aujourd'hui, riches de leurs racines et de leurs cultures.

Cet espace, c'est enfin celui d'un laboratoire territorial à ciel ouvert : smart city, hydrogène, multimodalité, valorisation des ressources et des déchets, conquête des friches industrielles, lutte contre l'artificialisation des sols, protection de la biodiversité ... Nombreux sont les sujets et les projets sur lesquels les acteurs de Lorraine nord font figure d'exemple.

Cet espace est le nôtre : nous sommes comptables de son avenir et de celui des populations qui y vivent et y travaillent.

C'est avec un optimisme et une volonté qui vont chercher loin dans nos racines communes, dans un passé fait de souffrances et d'épreuves toujours surmontées mais aussi dans une perspective de développement et de progrès que nous décidons de sceller ce pacte commun.

C'est la première fois que nos seize intercommunalités mettent en place une réflexion commune et s'engagent à formuler des propositions et des actions partagées sur cet espace de vie et de projets. Des groupes de travail appelés à dessiner cette stratégie se réunissent à présent, croisant thématiques et territoires.

La question du phénomène **transfrontalier** est au premier rang de nos enjeux partagés tant celui-ci a un impact sur de multiples sujets : économie, formation, mobilités... Plus de 100 000 travailleurs frontaliers se rendent chaque jour de nos territoires vers le Luxembourg. Demain, ils seront potentiellement 150 000, sans compter la démographie sarroise qui nécessitera également le recours à une main d'œuvre qualifiée venue de l'extérieur, et en particulier du nord lorrain. Il est donc essentiel que nous puissions désormais collectivement définir nos priorités politiques et nous organiser afin de faire valoir nos propositions, tant auprès des autorités luxembourgeoises, sarroises et belges qu'auprès de l'Etat et de nos partenaires du Grand Est.

Les mobilités sont un enjeu stratégique, notamment à la lumière de la position géographique de notre bassin. Sur ce sujet, il nous faut apporter des réponses qui permettent de résoudre les difficultés des liaisons nord-sud, voire est-ouest. S'il est nécessaire de nous mobiliser sur le sujet des infrastructures routières (A31bis et les voies parallèles, A30 et N52, etc.) et de leur financement, nous devons tout autant chercher à développer le ferroviaire afin de répondre à la hausse du trafic avec, notamment, la mise en œuvre d'un Réseau express métropolitain (REM) Metz-Luxembourg. Le développement du fret ferroviaire contribuera à affirmer notre excellence logistique, qui peut s'appuyer également sur les offres multimodales que propose notre territoire, avec les ports de Metz et Thionville-Illange. Il sera encore indispensable d'afficher une position commune sur les enjeux de connexions TGV et réseau régional, ainsi que sur la gare Lorraine TGV et l'aéroport Metz-Nancy-Lorraine. Enfin, évoquer les mobilités, c'est aussi se pencher sur les coordinations entre réseaux de transports collectifs ou sur les liaisons cyclables.

La question des infrastructures de mobilité ne saurait être déconnectée de la nécessité de travailler ensemble au développement de sources d'énergie alternatives, notamment en développant une filière **hydrogène vertueuse et durable**. Cette technologie est portée depuis des années au travers de différentes initiatives locales qui ont déjà reçu le soutien de grands groupes industriels. Cette filière, si elle se développe, peut contribuer à modifier en profondeur nos modes et usages en synergie avec la filière électrique automobile portée notamment par Stellantis au cœur de notre bassin. Nous avons le potentiel pour devenir la première région « Hydrogène » de France et voir se développer des unités locales de production.

Il s'agit là d'un exemple de ce qui doit rendre notre **territoire compétitif**, au cœur des mutations en cours, et s'appuyant sur un réseau de **formations qualifiantes** ambitieux et de haut-niveau. Ce territoire compétitif existe déjà au travers de nos spécialisations industrielles, que ce soit dans les matériaux, l'automobile, les métiers de la mécanique, de la métallurgie, de l'énergie. Dans tous ces secteurs nous devons avoir l'ambition de nous inscrire dans la **démarche régionale d'industrie du futur**. Pour cela, nous pouvons d'ores et déjà prendre appui sur notre potentiel académique et de recherche de très haut niveau, que ce soit sur le plan universitaire, où un rééquilibrage nord-sud est indispensable, mais aussi sur le plan des grandes écoles qui donnent un caractère unique à notre territoire. Ce potentiel, nous devons aussi le renforcer en intégrant le fait que notre bassin d'emploi s'étend de l'autre côté des frontières belge, luxembourgeoise et allemande.

Ce territoire compétitif, nous devons en renforcer l'**attractivité**. Nous bénéficions d'un potentiel **touristique et culturel** exceptionnel. L'Histoire a façonné notre bassin et nous a laissé un patrimoine d'une grande variété et d'une grande originalité. La nature, elle aussi, a façonné notre environnement et nous offre des lieux d'exception, ainsi qu'une biodiversité riche. Nous disposons déjà d'équipements culturels et touristiques de haut niveau, que ce soit dans le domaine des loisirs, de l'art, ou des sciences. Notre bassin de vie représente l'échelon pertinent pour mettre en valeur de manière ambitieuse et coordonnée les différents atouts de notre territoire. Nous aurons aussi à réfléchir à une offre d'hébergement complète qui permette d'attirer demain toutes les catégories de visiteurs.

Notre territoire dispose de nombreux atouts qui lui confèrent des potentialités uniques et nous devons aussi en faire un bassin de vie **en transition** au service de ses habitants. La première de ces transitions est **énergétique** et porte sur la production de l'énergie. Parallèlement au développement d'une filière hydrogène, il est nécessaire de travailler sur la production d'énergies renouvelables au profit de nos collectivités et de nos concitoyens. Cette production, qui pourrait être photovoltaïque au regard de nos importantes possibilités foncières et de notre action collective en matière de reconquête des friches, pourrait aussi s'appuyer sur **les déchets** dont la gestion globalisée est une véritable opportunité d'assurer une meilleure collecte et une meilleure valorisation.

Le bien-être de nos concitoyens passe aussi par une action très forte au niveau de la **santé**. Au cœur de la crise sanitaire que nous vivons, nous voyons à quel point cette question est primordiale. Elle suppose une action de prévention forte tant auprès des jeunes qu'auprès des publics plus âgés. Elle implique une action volontariste afin de cartographier les « déserts médicaux » et de permettre à chacun de nos concitoyens de trouver une réponse médicale ou paramédicale de proximité. Elle nous demandera aussi de réfléchir à la question de l'hébergement des seniors afin de permettre à chacun de trouver une situation adaptée à ses besoins et ses moyens. Cela demande, enfin, que nous définissions un programme ambitieux et concerté avec nos voisins en matière de formations médicales et sanitaires, tout en profitant de cette opportunité pour renforcer l'universitarisation du CHR Metz-Thionville.

Notre mobilisation collective devra également porter sur les enjeux liés au **numérique**. L'ensemble des éléments développés ci-avant ne trouveront une pleine efficacité qu'avec un système de gestion de la donnée qui permette d'optimiser à la fois la question des mobilités, la production d'énergie, l'utilisation de recharges électriques, les questions de santé... Les initiatives déjà existantes sur le territoire doivent nous permettre d'essaimer rapidement et de déployer ces technologies et outils sur tout notre bassin de vie. Demain, le nord lorrain pourra être un territoire 4.0, connecté, au service de ses habitants et des services qui peuvent leur être rendus.

1. Contexte et objectifs du Pacte pour l'Etat et la Région

- Une volonté commune de l'Etat et de la Région d'**accompagner les territoires en proximité, en tenant compte de leurs spécificités et de leurs trajectoires**, en s'inscrivant dans la durée du mandat local (6 ans).
- Un objectif inédit de **convergence, de visibilité et de transversalité dans la lecture et le déploiement des programmes et politiques sur le territoire** :
 - Le Pacte n'est pas une contractualisation de plus, mais une approche globale et intégratrice des contractualisations existantes entre le territoire, la Région, l'Etat et ses opérateurs (et le Département le cas échéant) ;
 - Il est cohérent avec les objectifs de simplification énoncés dans l'accord de partenariat Etat-Régions de 2020.

- Un support pour la **déclinaison locale d'orientations stratégiques partagées** entre l'Etat et la Région :

3 orientations stratégiques à croiser et prendre en compte dans la stratégie du territoire :

- **Transition énergétique et ÉCOLOGIQUE** (avec bilan écologique)
- **COHÉSION territoriale et coopérations** (maillage territorial en centralités, équipements, services, santé, sport, loisirs... et coopération entre territoires)
- **ÉCONOMIE plurielle ancrée dans les territoires** (de proximité, productive, relocalisation...)

et 3 sujets transversaux :

- le déploiement des usages du **numérique**
- les **synergies inter-territoires** et interrégionales
- les **dynamiques transfrontalières**

- **Une cohérence avec les stratégies nationales, régionales et locales**
 - Au niveau national : France Relance, Agenda rural, Territoires d'Industrie, Agenda national pour le Climat, Stratégie pauvreté...
 - Au niveau régional : CPER, SRADDET, SRDEII et Business Act, CPRDFOP, Stratégie Régionale Biodiversité, Feuille de route Santé, Schéma Régional de Développement du Tourisme, Plan Régional de Prévention et de Gestion des Déchets, Schéma Régional de développement du Sport...
 - Au niveau infrarégional : Schéma départemental d'amélioration de l'accessibilité des services au public, Documents d'aménagement et d'urbanisme (SCoT), Plan Climat Air Energie Territorial (PCAET)...

2. Portée et contenu du Pacte de la Communauté de communes de la Houve et du Pays Boulageois

- **Périmètre géographique de contractualisation**

Le Pacte couvre donc le(s) EPCI : La communauté de communes de la Houve et du pays Boulageois

Ce périmètre regroupe 37 communes pour une population de 23 430 habitants.

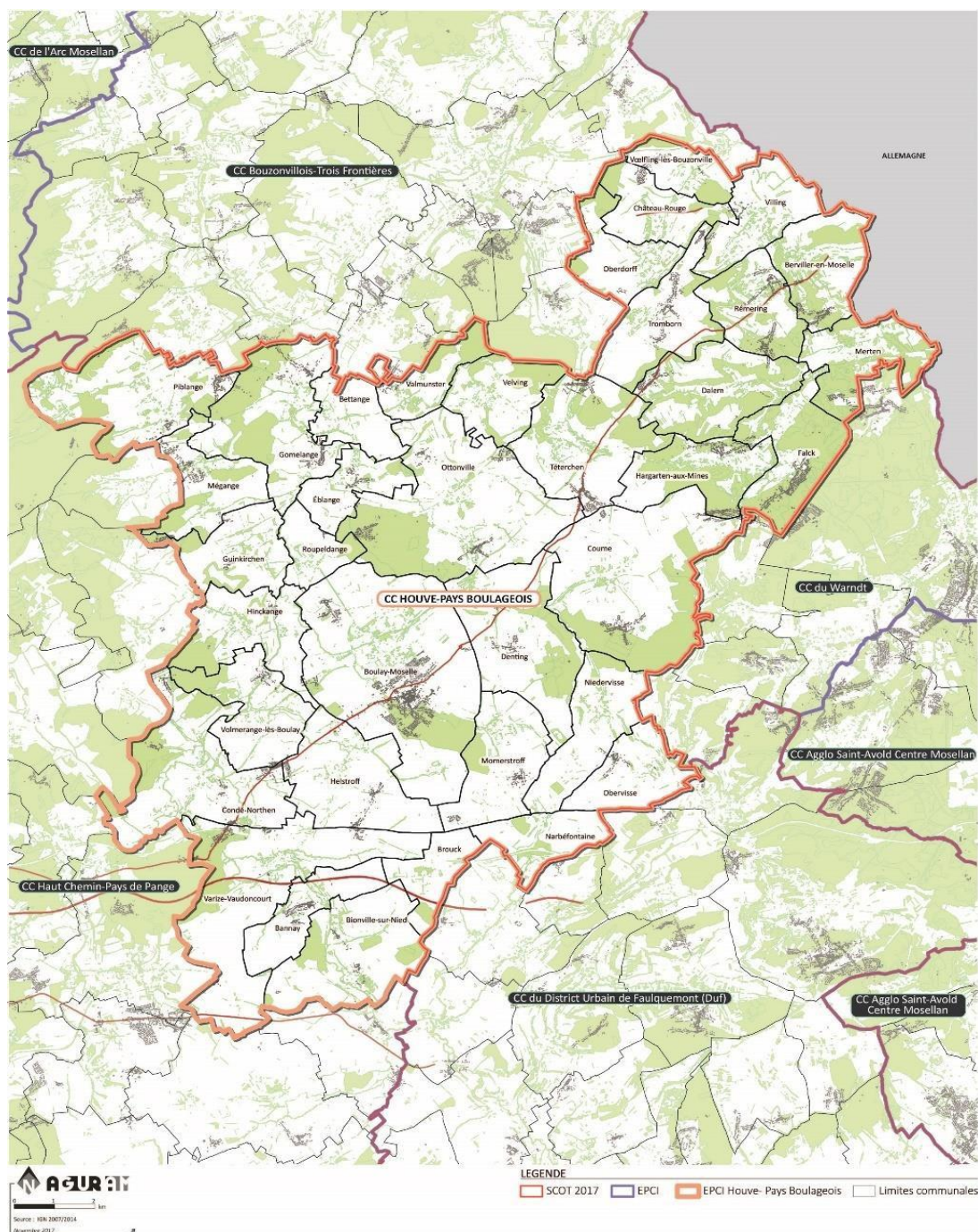

Carte 1 : Carte Générale de la CCHPB

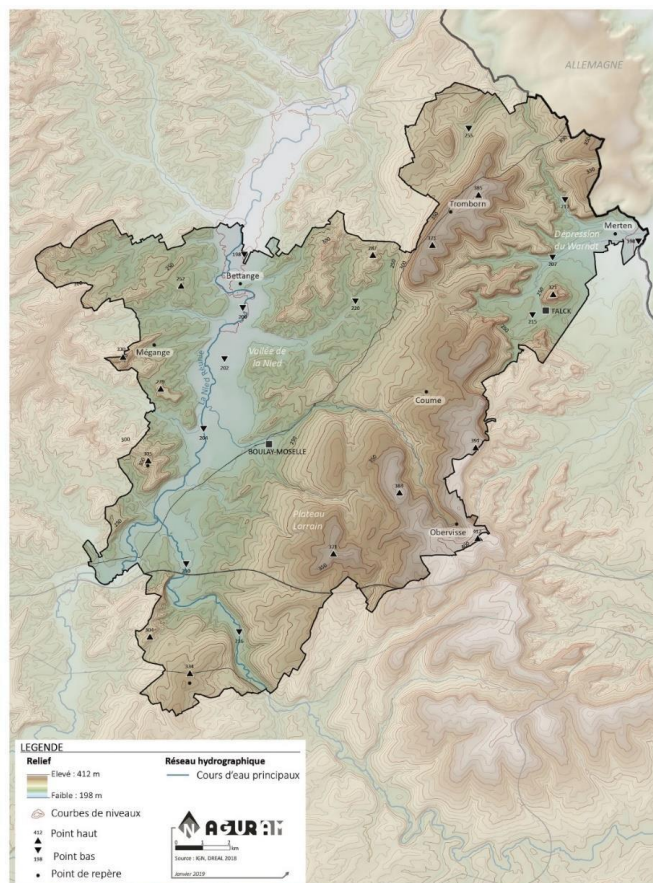

Carte 2 : La topographie de la CCHPB

- **Convergence progressive des contractualisations préexistantes**

Contrats de référence intégré dans le PTRTE

Intitulé du contrat intégré au PTRTE	Date de signature du contrat ou du dernier avenant	Echelle du contrat
POCE	déc.2019	Moselle-Est
PLUi	Octobre 2021	CCHPB
Territoire d'industrie	22 novembre 2018	4 EPCI moselle Est
PCAET	Juin 2018	CCHPB
Schéma cyclable	Mars 2021	CCHPB
SCOTAM	1 ^{er} juin 2021	7 intercommunalités
PVD	18 juin 2021	Ville de Boulay
Territoire des trois Niefs		SIEV3N

Le présent Pacte ne remet pas en cause les engagements des contrats préexistants, qui ne seraient pas intégrés dans le PTRTE. Pour autant, il vise à éviter la juxtaposition des comités de pilotage et la redondance des projets dans plusieurs contrats.

Le Pacte n'est pas un document figé. Les parties prenantes s'engagent à poursuivre la démarche de simplification/intégration des contrats préexistants et à venir, autour de projets prioritaires et structurants.

- **Stratégie de développement du territoire**

Stratégie inter-PTRTE

Les territoires de Pacte s'inscrivent dans différentes dynamiques, à des échelles de coopération variées : Territoire d'industrie, Pactes Offensive Croissance Emploi. Le présent Pacte peut comporter en conséquence un volet stratégique commun avec d'autres territoires : ambition commune corédigée et déclinée dans chacun des PTRTE plus localement.

La communauté de communes porte la plupart des stratégies élaborées au niveau supra communal. Elle coordonne ou participe activement à la plupart des démarches en lien avec les partenaires que sont l'Etat, la Région et les autres intercommunalités.

2.1. Diagnostic du territoire

Une Communauté des communes avec une population supérieure à la moyenne et une superficie proche de la moyenne des EPCI (12K hab. pour 221km² en moyenne en France) correspondant à une forte densité

37 Communes

23 476 habitants (2017)

279.9 km²

91.9 habitants par km²

- **Un territoire rural dominé par les terres agricoles** : 6.8% du territoire artificialisé (14.5% sur l'arrondissement de Metz contre 5.3% en France) pour 74.1% de terres agricoles (61% sur l'arrondissement et 30.6% en France) et 18.1% forestières. (22.1% sur l'arrondissement et 51.1% en France) [CGDD, 2018]
- **Une démographie dynamique avec une sur-représentation des 35-64 ans** et une nette sous-représentation des 15-29 ans avec +15,2% de population entre 1999 et 2017 avec 44% de 35-64 ans (contre 38.7% sur l'arrondissement) et 9% de 15-29 ans (contre 11.8% sur l'arrondissement) ainsi qu'une tendance au vieillissement et une hausse de 38.3% des 60 ans et plus entre 2007 et 2017.

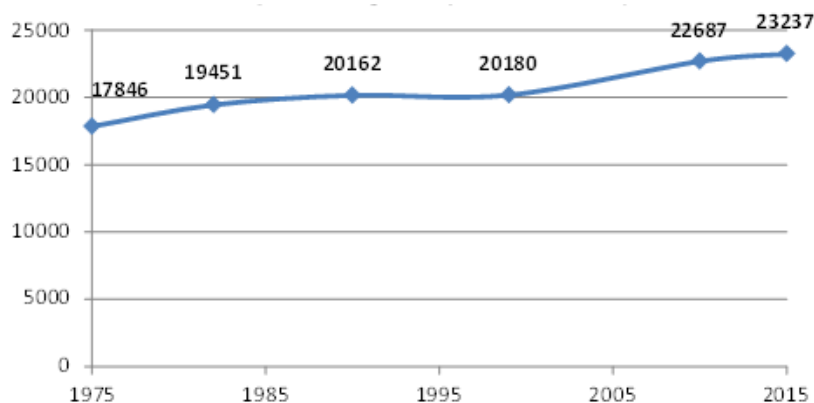
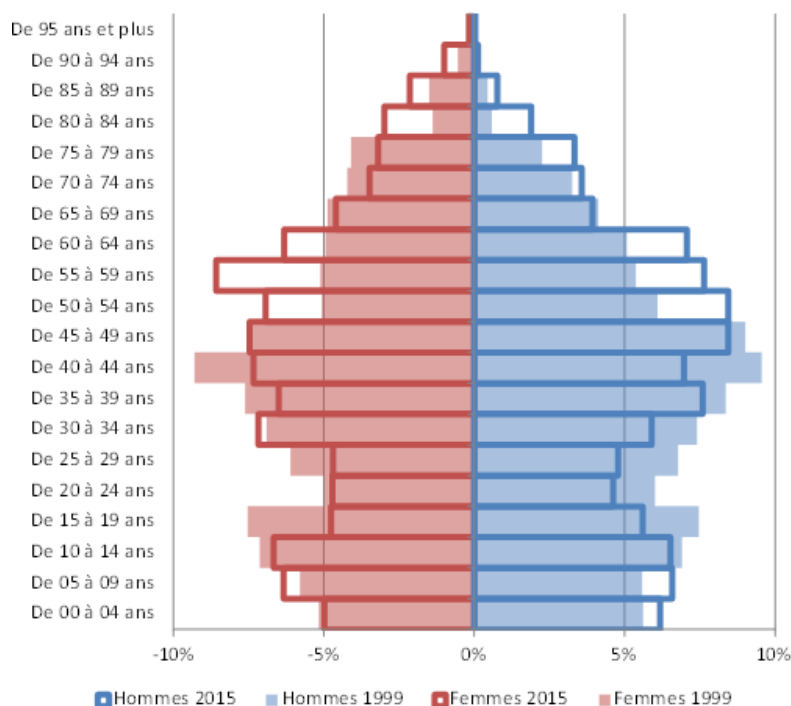

Figure 1 : L'évolution de la population depuis 1975

Pyramide des âges de la CC houe pays boulageois



2.1.1. Economie

D'un point de vue économique le territoire peut s'appuyer sur une solide dynamique positive qui s'appuie notamment sur les entreprises de moins de 10 salariés. Cette trajectoire économique se traduit notamment par une part de chômage dans la population des 15-64ans plus faible de plus de 5 points à la moyenne départementale.

Si la commune de Boulay concentre 60% des emplois territoriaux c'est aussi grâce à la superficie de son territoire, de sa structure héritée, développée et des politiques mises en œuvre. En effet, la concentration d'activités notamment industrielles au sein de la ville centre, explique l'écart de densité d'établissements entre l'EPCI et le département.

Malgré cette configuration territoriale nous devons prendre en compte une reconfiguration de la structure de l'emploi depuis 15 ans désormais. En effet le territoire se résidentialise et le maintien, le développement, de l'emploi local est devenu un enjeu incontournable pour assurer la pérennité des politiques publiques.



- **Un chômage faible avec une augmentation de l'emploi salarié** dans tous les domaines (hors commerce de gros) : 8.1% de chômage contre 13.8% en Moselle (2017) pour plus de 3 700 emplois proposés sur le territoire, depuis 2007.
- **Un tissu économique local dynamique** : +20% d'établissements entre 2011 et 2016 avec une forte proportion d'établissements de - de 10 salariés (91.6%).

- **Un parc de logements dynamique** composé principalement de résidences principales, malgré une hausse de la vacance : +15% de logements entre 2007 et 2017 pour un parc de logements composé à 91.5% de résidences principales et 7.6% de logements vacants.
- **Un territoire doté en équipements de proximité accessibles à l'ensemble des habitants.** Une offre sportive, culturelle et associative diversifiée, principalement concentrée autour de la ville centre (Boulay-Moselle).
- **Une économie locale à forte tendance industrielle et agricole** 14.5% de l'emploi dans l'industrie (10.6% sur l'arrondissement de Metz) et 5.3% dans l'agriculture (0.6% sur l'arrondissement).
- **Une répartition de l'activité économique hétérogène sur le territoire avec Boulay** concentrant près de 60% de l'emploi.
- **Un territoire de plus en plus résidentiel** avec un ratio emplois/actif occupés de 39% indiquant que les résidents travaillent à l'extérieur de l'EPCI, indicateur en nette dégradation depuis 15 ans.
- **Une densité d'établissements inférieure à la moyenne mosellane** 352/10 000 habs pour l'EPCI contre 458/10 000 habs.

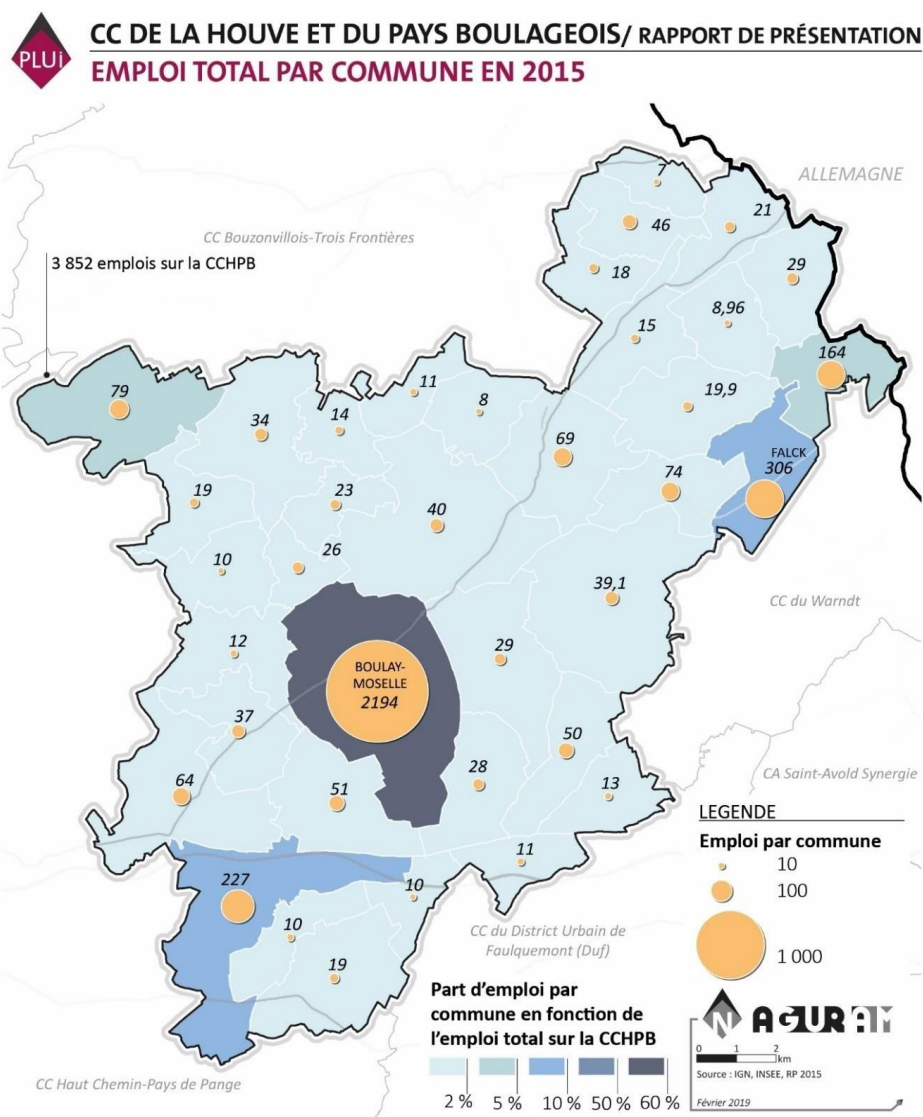

Carte 3 : Les emplois sur la CCHPB

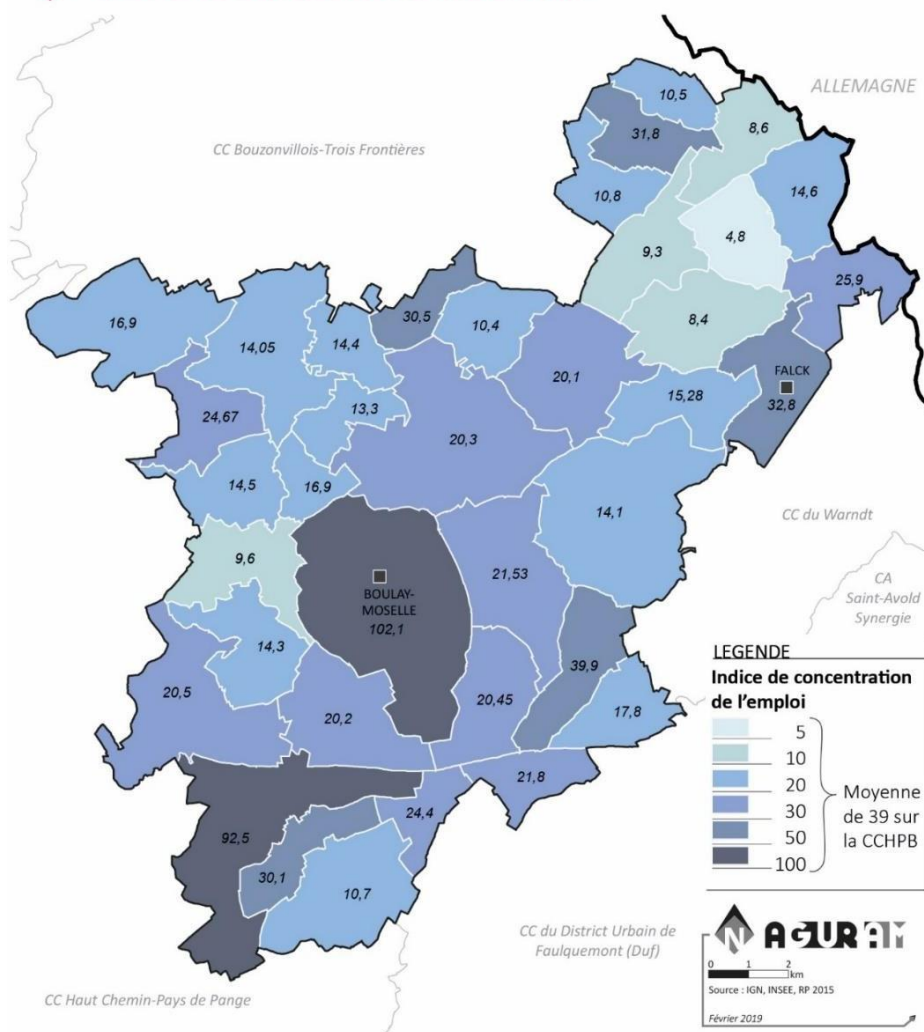

Carte 4 : Concentration d'emploi par commune

Quatre secteurs à observer particulièrement pour le développement économique du territoire :

Tourisme :

- Un patrimoine naturel et culturel riche pour une offre touristique axée autour de la ruralité complémentaire à l'offre de Metz métropole.
- Un territoire bien pourvu en équipements ludiques et sportifs avec de nombreux équipements de loisirs autour de la ville centre.
- Un réseau de randonnées pédestres développé et structuré avec un maillage de chemins de randonnée balisés et entretenus par la CCHPB.

Industrie :

- Un secteur pourvoyeur d'emploi sur le territoire avec 14.5% de l'emploi dans l'industrie contre 10.6% sur l'arrondissement de Metz.
- Une zone industrielle dynamique à Boulay accueillant une quarantaine d'établissements et proposant des hectares disponibles pour accueillir des entreprises.
- Des entreprises de tailles importantes pesant dans l'emploi local avec deux entreprises de plus de 100 salariés.

Agriculture :

- L'agriculture secteur pourvoyeur d'emploi sur le territoire avec 5.3% d'emploi contre 1.4% en Moselle.
- Les circuits courts en développement sur le territoire avec un restaurant travaillant avec plusieurs exploitations agricoles intercommunales assurant la restauration du périscolaire et au moins 6 exploitations sur 50 faisant de la vente locale.
- Le vieillissement, un enjeu sur le long terme. D'ici 10 à 20 ans un tiers des exploitations devront penser leur transmission (notamment la reprise et la concentration de la production et du foncier).

Santé :

- Le Centre Hospitalier de Boulay est candidat pour obtenir le label d' "Hôpital de proximité". C'est un établissement de 200 lits orientés vers la prise en charge des personnes âgées.
- La patientèle du CH de Boulay vient principalement des cantons avoisinants mais avec une part non négligeable en provenance également de territoire de Metz.
- La densité de médecins généralistes libéraux est 35% inférieure à la moyenne nationale, avec une densité de spécialistes également très faible. Pour autant avec 10 médecins généralistes présents, la ville de Boulay tranche elle-même avec les autres villes du secteur.
- En dépit de l'absence de désert médical sur Boulay même, une partie de ces généralistes n'intervient pas ou de façon insuffisante à l'EHPAD Lilas Blancs géré par le CH de Boulay puisque 30 % des patients de l'EHPAD n'ont pas de médecin traitant. Ils refusent également de prendre en charge de nouveaux patients, ce qui constitue un frein aux admissions à l'EHPAD.
- Le projet de mise en place de maisons de santé pluridisciplinaire et l'élaboration d'une démarche cohérente et coconstruite avec les services de l'ARS et de la Région dans le cadre d'un contrat territorial de santé élaboré à l'échelle du territoire.
- L'ITEP de Moissons Nouvelles présent sur Boulay depuis le début des années 60 a entamé avec ses autorités de tutelle une réflexion proche d'aboutir pour restructurer son vaste site historique de Boulay et reconstruire le centre de manière à adapter les locaux aux nouveaux enjeux et projets de l'Association.
- Les élus communautaires ont désiré se saisir de la question de la politique de la santé sur leur territoire, en accompagnant les établissements existants et en jouant leur rôle de facilitateur et de coordination et en prenant au besoin des initiatives opérationnelles afin de pallier les carences constatées sur la communauté de communes qui risquent à terme de nuire à l'attractivité du territoire et donc à son développement.

Numérique :

- La dernière publication de l'INSEE relève que 15% de la population n'a pas utilisé internet au cours de l'année, que 38% des usagers manquent d'au moins une compétence numérique, qu'une personne sur 4 ne sait pas s'informer et une sur cinq est incapable de communiquer via internet.
- L'ensemble du territoire de la Communauté de Commune est fibré.
- Les services de la collectivité sont engagés dans une démarche de dématérialisation au titre de territoire pilote.

2.1.2. Attractivité

Si le territoire connaît une situation économique plutôt favorable, en matière d'attractivité il en va différemment. C'est pourquoi un large volet de la politique publique territoriale s'intéresse à développer cette thématique. Les logements, les ménages, sont marqués par une précarité énergétique certaine – nous dépassons de 20 points la moyenne nationale des ménages en précarité énergétique. D'une manière générale l'offre de logements est contrainte par une part élevée de propriétaires occupants ce qui joue en défaveur du développement de l'emploi local lorsque les propriétaires travaillent à l'extérieur du territoire.

Au-delà de cette question de logement, les questions de mobilités contraignent également les politiques publiques. Si le territoire jouit d'un accès facilité à l'A4 il demeure payant, ce qui peut dérouter une part importante de la population dans ses trajets quotidiens. Cette facilité existante, le territoire souffre néanmoins d'une offre faible en matière de transports en commun. Ainsi, la voiture devient indispensable pour les usagers, les ménages de l'EPCI.

Cependant, des leviers existent. En effet, les équipements publics se maintiennent voire se développent. Ainsi, la Maison France Services qui connaît un véritable succès, témoigne de la volonté du territoire et de l'état de développer de façon optimale les services publics en mettant à disposition d'importants moyens pour en garantir l'accès, la pérennité et l'efficacité de fonctionnement. Aussi, avec d'importants équipements dans la ville centre – complexe sportif, collège, lycée, maison France services, hôpital (!) –, un solide maillage scolaire sur le territoire et une politique sociale forte et volontariste, le territoire détient des ressources précieuses en constant développement qui contribuent déjà activement à son attractivité. Désormais il s'agit de concrétiser des solutions pour améliorer l'accessibilité de ces forces structurelles et structurantes.

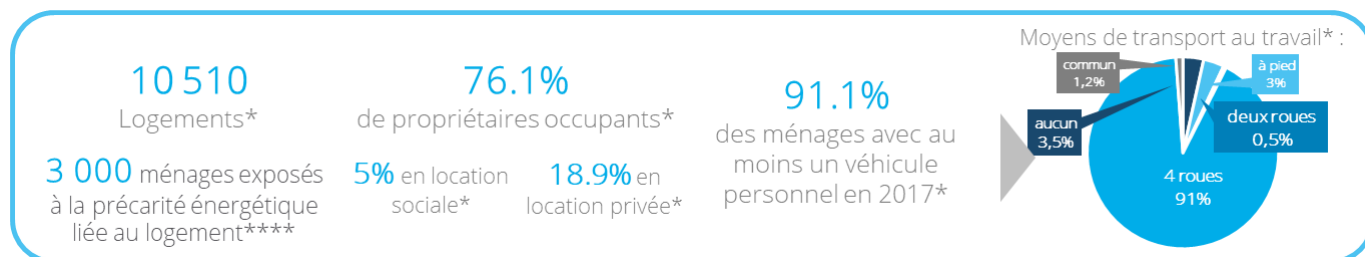

Logement

- **Un parc résidentiel plutôt récent composé à 58.7% de logements construits après 1971** et 11.7% avant 1971 mais une précarité énergétique plutôt élevée touchant 32.4% des ménages contre 11.9% en France (source : ONPE, 2019).
- **Une offre de logement peu diversifiée avec 76.1% de propriétaires occupants**, 5% de locatif social et 18.9% de locatif privé, en augmentation depuis 2007.
- **Un parc de logements dynamique** avec un rythme de progression supérieur à celui du nombre d'habitants.

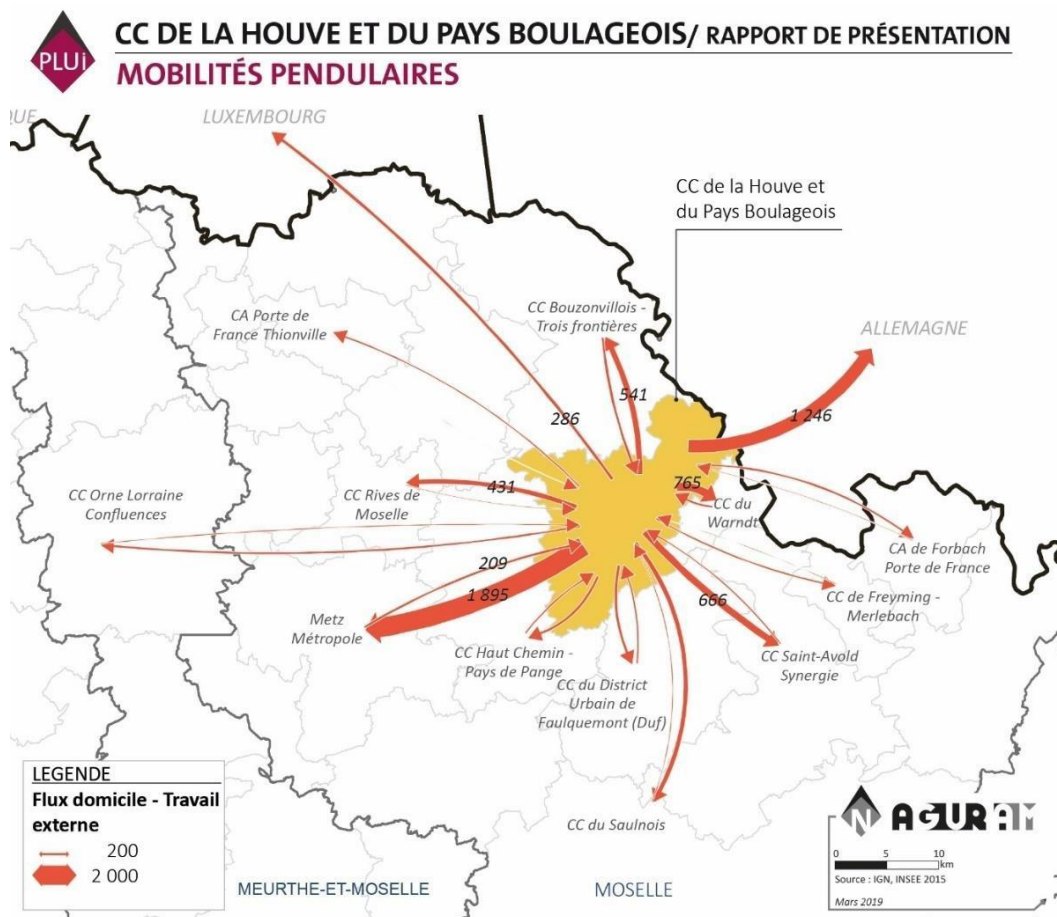

Carte 5 : Les migrations pendulaires sur la CCHPB

- **Des usages principalement orientés autour des véhicules personnels** avec 91.1% des ménages disposant d'au moins une voiture.
- **Un territoire accessible par l'autoroute**, maillé par les départementales mais non desservi par le train, utilisé uniquement pour le fret.
- **Le développement des mobilités douces dans un cadre touristique** avec des sentiers de randonnée balisés mais un territoire non adapté au vélo.
- **L'offre de transport en commun** géré par le réseau FLUO Grand Est principalement dédié au transport scolaire, **rayonnant autour de la ville centre Boulay**.
- **Un indicateur de concentration de l'emploi relativement faible**, générant une migration pendulaire avec 84% des actifs changeant de commune pour travailler.



CC DE LA HOUE ET DU PAYS BOULAGEOIS/ RAPPORT DE PRÉSENTATION

CARTE SCOLAIRE DE L'ENSEIGNEMENT DU PREMIER DEGRÉ

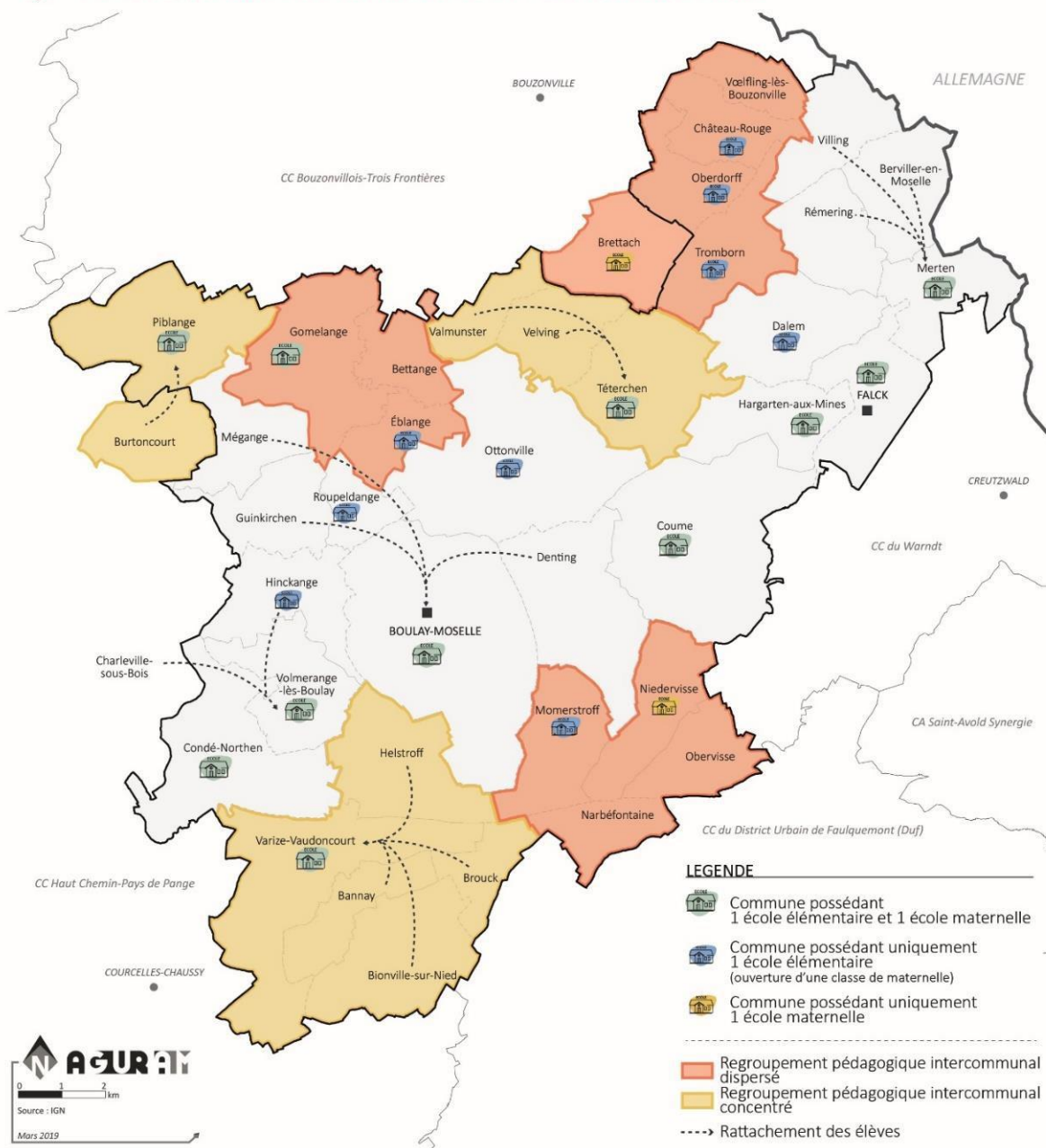

Carte 6 : Carte scolaire de l'enseignement du premier degré.

- Des équipements principalement concentrés autour de la ville centre Boulay-Moselle dotée en équipements sportifs, culturels et associatifs avec notamment le salon du livre organisé par l'intercommunalité.
- Une offre scolaire adaptée aussi bien pour le primaire, que le secondaire avec les deux collèges aux effectifs stables et le lycée professionnel interentreprises.
- La mise en place et le développement de la Maison France Services à Boulay.
- Une offre à la petite enfance développée avec 3 structures multi-accueil.

- Une offre de santé globalement correcte avec une offre d'accès aux soins principalement à Boulay, Falck et Merten complétée par le centre hospitalier à Crepy.
- Une couverture numérique assurée avec 100% du territoire connecté à la 4G et 87.2% des locaux raccordables à la fibre [Arcep 2020].



CC DE LA HOUEVE ET DU PAYS BOULAGEOIS/ RAPPORT DE PRÉSENTATION EQUIPEMENTS SPORTIFS

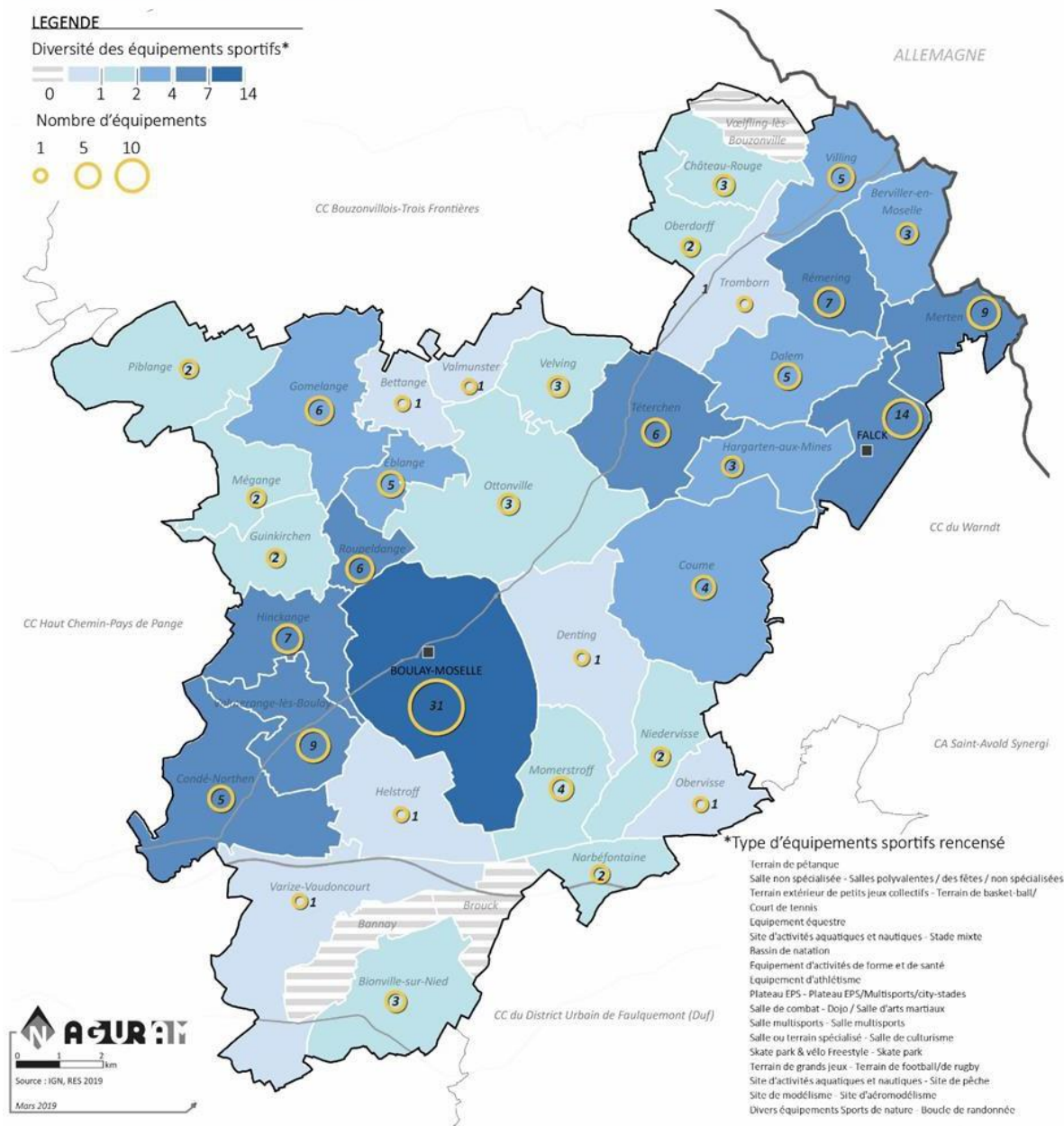

Carte 7 : Carte des équipements sportifs sur le territoire de la CCHPB.

2.1.3. Environnement

Le territoire de la Communauté de Communes de la Houve et du pays Boulageois (CCHPB) est marqué par une forte dominante d'espaces agricoles. Cette configuration offre plusieurs opportunités parmi lesquelles : le développement de la méthanisation ; des facilités pour le maintien et le développement de la production d'énergies renouvelables (EnR) de type solaire ou éolien ; la valorisation des espaces naturels et du paysage ; le développement de circuits courts en matière alimentaire.

Traversé par les trois nieds (Nied allemande, française et Nied réunie), le territoire profite des larges vallées alluviales propices au développement de la biodiversité et du tourisme. Néanmoins, cette richesse marque également le territoire par une forte contrainte de risque inondation.

Conformément à ce qui était évoqué dans les parties précédentes, la part importante de précarité énergétique des ménages et l'absence d'alternatives crédibles à l'usage de la voiture font peser sur le territoire une pression certaine quant à la diminution d'émission de gaz à effet de serre (GES). Malgré une politique particulièrement volontariste pour améliorer le bilan écologique local, ces deux facteurs pondèrent les efforts consentis des collectivités.

Ainsi, les politiques publiques locales et les stratégies mises en œuvre et en cours de conception, intègrent toutes les problématiques environnementales. Si la CCHPB est un territoire qui dans l'absolu peut être un véritable moteur dans l'approfondissement et l'innovation en matière de développement durable, les externalités – particulièrement en matière d'accessibilité – viennent contraindre son ambition. Ce constat fait, il n'en demeure pas moins que la collectivité se saisit de ces problématiques et met en œuvre des actions pour agir de façon décisive sur ces contraintes, un exemple non négligeable étant la mise en œuvre d'une OPAH, OPAH-RU, afin d'apporter une réponse pragmatique et stratégique aux questions, notamment, de précarité énergétique. La réalisation du schéma directeur cyclable illustre également la détermination de la collectivité à s'emparer pleinement des problématiques.

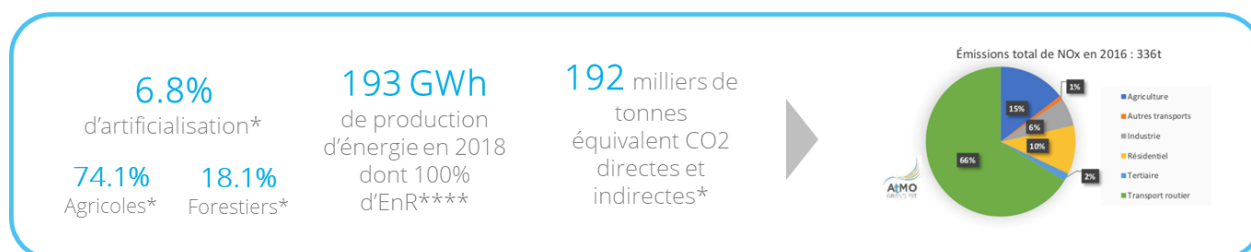

- **Un territoire agricole** (74.1% du territoire) constituant une **opportunité pour le développement de la méthanisation** avec la présence de trois méthaniseurs (7.1 GWh/an en 2016).
- **Un territoire soumis à des risques d'inondations** présentant des zones d'aléas fort, notamment le long de la Nied allemande.
- Le traitement des eaux usées géré par la CCHPB **avec la réalisation en cours du zonage d'assainissement** des communes et la présence de 9 stations de traitement des eaux usées.
- **L'éolien comme source d'énergies renouvelables développé** avec 5 parcs éoliens sur le territoire comprenant 33 éoliennes au total pour une production de 75,5MW par an.
- **Les compétences élimination, valorisation et assimilation des déchets gérées par le Sydeme.** On note la présence de trois filières concernant le traitement des déchets : les déchets verts (traités par méthanisation), les déchets recyclables (conduits au centre de tri de Sainte-Fontaine) et les déchets résiduels.

- **La CCHPB accompagnée par l'ADIL 57** réalisant des permanences à la maison France Service dans le cadre des Espaces Info Energie
- **Une trajectoire mitigée** par rapport aux objectifs nationaux (cf. illustrations)

Emissions annuelles moyennes (en Mt CO ₂ e)*	Années de référence			2 ^{ème} budget carbone	3 ^{ème} budget carbone	4 ^{ème} budget carbone
Période	1990	2005	2015	2019 - 2023	2024 - 2028	2029 - 2033
Branche énergie	78	74	47	48	35	30
Industrie Manufacturière	144	115	81	72	62	51
Résidentiel Tertiaire	91	109	88	78	60	43
Agriculture	94	90	89	82	77	72
Transport	122	144	137	128	112	94
Déchets	17	21	17	14	12	10
Total d'émissions annuelles	546	553	458	422	359	300

Code de l'énergie Article L100-4	Principaux objectifs concernant les émissions de gaz à effet de serre		Position du territoire en 2018
	2030	2050	
Emissions de GES (base 1990)	-40%	-83%	-18%

Source ATMO Grand Est - Invent'Air V2020

4.3.2. Répartition de la production d'énergie primaire renouvelable en 2018

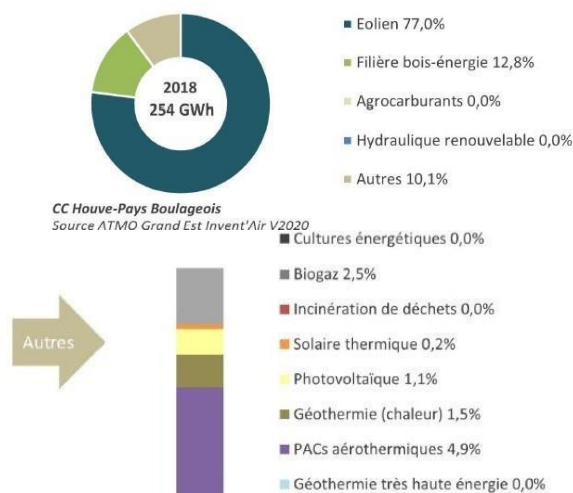

2.1.4. Conclusion

La Communauté de communes La Houve Pays boulageois se caractérise par une attractivité résidentielle du fait de sa proximité géographique avec les territoires offrant de l'emploi comme le bassin messin, la Sarre et le Luxembourg.

Les communes ont mis à profit cet atout pour développer des zones résidentielles nouvelles permettant une croissance démographique conséquente et remarquable au vu de la situation générale du département. Le taux important de première naissance qui s'élève à 42,2 %, au sein des foyers laisse augurer l'arrivée prochaine de nouveaux petits résidents.

Le caractère rural du territoire imposant des déplacements pour l'activité professionnelle, les loisirs, la formation, oblige par conséquent la collectivité, dans son ensemble, à la proposition d'offres de services conséquente. Elle oblige également le territoire à penser une nouvelle offre de mobilités. Elle s'est pour cela constituée en autorité organisatrice de mobilités et étudie plusieurs projets dans ce sens (schéma cyclable, covoiturage planifié en lien avec les territoires voisins, développement de la mobilité inclusive, transport à la demande, déploiement d'un réseau public d'IRVE...).

La Communauté de communes, en charge de la petite enfance, a réalisé un maillage du territoire avec trois établissements d'accueil du jeune enfant ainsi qu'un relais assistants maternels destiné à

soutenir les professionnels de l'accueil individuel et accompagner les familles. Les communes en charge des écoles proposent des accueils péri et extra scolaires. La communauté de communes a mis en place depuis de nombreuses années un service de cantine et de livraisons des repas en liaison chaude à destination des écoles et groupes scolaires du territoire. En 2021, les repas livrés sont conformes à la loi EGALIM et privilégie les filières courtes. Un partenariat novateur avec la chambre d'agriculture de la Moselle a pour été cela mis en place. D'autres perspectives existent notamment avec l'ESAT de Varize qui investit dans une légumerie. Elle permettra de concilier de façon pragmatique filières locales, contraintes de production (produits semi-finis) et haute qualité environnementale des produits ainsi que l'assurance de débouchés pour la filière agricole.

Face à l'apport de nouveaux habitants des associations tentent de tisser du lien social, par des actions méritant d'être soutenues afin de créer des solidarités entre ancienne population et population arrivante.

Le territoire évolue, subit des mutations pour lesquelles les institutionnels doivent s'adapter pour répondre aux attentes des habitants en développant des partenariats.

Concernant le développement économique, le territoire s'organise pour proposer des solutions en matière foncière en recyclant un certain nombre de friches et développant du foncier adapté. Elle met en place des aides directes en complémentarité avec la Région pour soutenir l'activité économique et la création d'entreprises. La zone industrielle de Boulay sera également confortée et étendue pour faire face à de nouvelles implantations. Développer l'emploi local permet en effet également de limiter le déplacement pendulaire des salariés vers les grands bassins d'emploi. Le maintien de l'attractivité du territoire en dépend. Soucieuse de développer des solutions adaptées à tous les publics, elle développe des projets d'insertion professionnelle en s'appuyant sur un tissu de partenaires diversifiés afin de développer des solutions pour tous les demandeurs d'emploi du territoire. Elle soutient ou développe les initiatives locales en matière de formation (LPI) et d'insertion professionnelle (TZCLD), chantiers d'insertion... Son action vise naturellement à permettre un égal accès de tous aux services publics qu'elle entend préserver et développer de manière volontariste (France Services). La communauté de communes se veut un territoire exemplaire en matière d'offres de service en milieu rural.

La communauté de communes s'est engagée résolument dans des démarches stratégiques ambitieuses comme le PLUi, le PCAET, le schéma cyclable en respectant une trajectoire modeste et vertueuse sur le plan environnemental (énergies vertes, respect des objectifs en termes d'artificialisation des sols, développement des mobilités douces, densification du tissu urbain, réhabilitation des friches ...).

2.2. Axes stratégiques et déclinaisons opérationnelles

2.2.1. Économie

Axe 1 Dynamiser le territoire par le développement de nouveaux services et l'accueil d'équipements structurants.

Axe 2 Accompagner et faciliter les projets des entreprises phares du territoire.

- **Orientation : Favoriser le développement de l'innovation et la dynamique entrepreneuriale en renforçant l'ingénierie de projet dans le champ économique et en consolidant les relations entre les acteurs du territoire**

- Identifier les zones et les inscrire au PLUi
- Requalifier et aménager des friches existantes
- Aménager des zones industrielles

Projets :

1. Boulay : Requalification de la friche SOVAL intégrant la maison forestière (Hôtel de Ligniville 1720), la place du Colonel Ving ; Requalification des pignons aveugles dus aux démolitions des hangars agricoles ; Réhabilitation du hall industriel en halle multifonction ouvrant sur la place et la ville (événements culturels, marchés...) ; Réhabilitation du bâtiment historique de l'ancien bâtiment industriel et des logements ouvriers des anciens établissements SOMBORN. Accès au parc de la Schanze et liaisons ; Giratoire sur voie de contournement accès impasse de l'abattoir et chemin du Weiher; création d'un tiers-lieu d'activité. Dans le cadre du programme Petites Villes de Demain ;
 2. Boulay : Requalification de la friche SOTRALEC ;
 3. Boulay : Requalification de la friche de la SIB ;
 4. CCHPB : Aménagement de la zone de Falck (friches sncf) ;
 5. CCHPB : Aménagement des friches Werzalit ;
 6. CCHPB : Aménagement des friches Zimmermann ;
 7. CCHPB : Aménagement de la zone industrielle « Muller » ;
- **Cultiver l'esprit d'entreprendre**
 - Créer du lien entre les entreprises.
 - **Soutenir les entreprises dans le maintien et le développement de leurs activités**
 - Apporter un soutien financier aux entreprises du territoire ;
 - Faciliter la consommation locale ;
 1. CCHPB : Projet LAGLASSE - Construction scierie (plan de relance).
 - **Développer des nouveaux modes de travail**
 - Mise en place d'un tiers-lieu d'activités ;
 - Valoriser les équipements numériques (fibres) et l'accessibilité du territoire (autoroute) .

- **Favoriser l'emploi en renforçant l'offre de formation et d'insertion professionnelle sur le territoire**
 - Développer des nouvelles filières d'apprentissage dans les établissements d'enseignement.
 1. CCHPB (rentrée 2022 ou 2023) : Bac pro lunetterie – optique– LPI de Boulay ;
 2. CCHPB : Rénovation plateau technique de l'atelier (filière GPPE, TU, Maintenance, électricité) ; Développement des filières apprentissage (GPPE) ;
 3. CCHPB : Insertion projet territoire zéro chômeur de longue durée ou diversification des activités support du chantier (recyclerie, friperie, jardins partagés...) – en attente de la décision du département ;
 4. CCHPB : LPI de Boulay : Rénovation ou reconstruction du bâtiment « atelier » ;

2.2.2. Attractivité/cohésion

Axe 1 Faciliter et accompagner l'évolution du parc de logements.

Axe 2 Offrir des services de proximité de qualité correspond aux besoins actuels et futurs du territoire la population.

Axe 3 Aménager et rénover les espaces publics pour offrir un cadre de vie sécurisé et dynamique.

Axe 4 Développer des mobilités alternatives adaptées aux besoins du territoire.

- **Maintenir une population diversifiée sur le territoire en développant les logements sociaux**
 - Développer l'offre logement sur le territoire ;
 - Développer les logements sans artificialisation en réaménagement ou requalifiant l'existant.
 1. Merten - 2022 : Réalisation d'un lotissement rue de Rémering et Merten ;
 2. Coume - 2023-2024 : Réalisation d'un lotissement de 7 à 9 parcelles avec aménagement paysager et jardins partagés ;
 3. Oberdoff 2023 : Création de deux logements (ou 1) au dessus de la mairie – estimation en cours par MATEC ;
 4. Obervisse - 2024 : A l'ancienne Mairie – réalisation de 3 à 4 logements (isolation, chauffage, huisseries, cloisonnement...) ;
 5. Denting - 2024 : Extension du lotissement communal – projet de maison sénior
 6. Tromborn : Réhabilitation de 2 logements au-dessus de la mairie ;
 7. Boulay : Requalification de la friche Léon Louis – ancienne Brasserie Mayer – parking et espace public paysager – construction d'une trentaine de logements – préservation du bâtiment historique de l'imprimerie (atelier de typographie fin XIX début XXème) – 1/3 lieux ou autre en RDC. Percement d'une voie pénétrante depuis la place du marché jusqu'à la rue de saint Avold. Dans le cadre du programme Petites Villes de Demain ;
- **Renforcer l'offre à destination des seniors**
 - Renforcer l'offre de logement à destination des seniors.
 1. Tromborn : Réalisation d'un programme de maisons séniors ;
 2. Merten : Projet de réalisation de maison séniors – au « Grossgarten » à côté de l'église ;

- **Favoriser la transition écologique et énergétique du parc de logement en facilitant l'accès à la rénovation thermique des logements et en promouvant les nouveaux modes de construction**
 - Mise en place de campagnes d'information pour les acteurs de la rénovation thermique et les aides disponibles ;
 - Mise en place d'une démarche cohérente et concertée de lutte contre l'habitat indigne en lien avec les différents acteurs (Préfecture, ARS, DDCS, Département, Communes, ...).
- **Lutter contre l'habitat indigne**
 1. CCHPB : Réalisation d'une OPAH sur le territoire communautaire et d'une OPAH RU sur Boulay ; réalisation d'une étude pré opérationnelle – AMO Aguram. Dans le cadre du programme Petites Villes de Demain ;
- **Renforcer la connaissance des services présents sur le territoire**
 - Cartographie des services et besoins sur le territoire pour enclencher une démarche de maillage permettant un accès à tous au service public ;
 - Promotion de la Maison France-service de Boulay.
- **Maintenir et développer les services de proximité sur tout le territoire**
 - Développer des services d'inclusion sur le territoire ;
 - Entretenir et rénover les bâtiments et équipements publics de la collectivité.
 1. Gomelange - 2021 : Changement des chaudières au fuel de la mairie-école et de la salle polyvalente ;
 2. Rémering - 2022 : Rénovation des fenêtres de la mairie ;
 3. Falck - 2022 : Réfection de la toiture de la salle Rémy Schaeffer suite à affaissement du toit – sinistre – assurances ;
 4. Momerstroff - 2022 : Aménagement de l'accès à la mairie – agrandissement de la cuisine – stockage et changement de chaudière de la salle polyvalente ;
 5. Condé-Northen - 2022 : Changement de chaudière à la mairie et isolation des combles ;
 6. Hinckange - 2022 – Changement des fenêtres et volets école et mairie ;
 7. Bionville sur Nied – 2022 : Rénovation, entretien et installation de pompes à chaleur (vestiaire foot) ;
 8. Berviller - 2022 : Renouvellement du chauffage de la salle ;
 9. Brouck - 2022 : Isolation de la salle de la mairie et rénovation du crépis ;
 10. Bionville sur Nied – 2022 : Changements des portes et fenêtres à la salle des fêtes et isolation intérieure ;
 11. Piblange - 2022-2023 : Etude en cours par MATEC – extension du cimetière ;
 12. Piblange - 2022-2023 : Réfection de l'étanchéité de la salle des fêtes ;
 13. Condé-Northen - 2023 : Isolation de l'ancienne mairie de Loutremange (logement) ;
 14. Eblange – 2023 : Remplacement des chauffages par des pompes à chaleur (Foyer et périscolaire) ;
 15. Denting - 2023 : Réalisation d'un atelier municipal (en lieu et place de l'espace de jeux) ;
 16. Berviller - 2023 : Réfection de la façade de l'ancienne mairie ;
 17. Guinkirchen – 2023-2024 : Changement de la chaudière fuel du logement communal ;
 18. Voelfling - 2024 : Changement des huisseries à la mairie et salle des fêtes , des éclairages par des leds et changement de chaudière de la salle des fêtes ;

19. Hinckange - 2024 : Rénovation, isolation et aménagement des combles de la salle communale ;
20. Piblange - 2024-2025 : Remplacement des chaudières fuel et gaz (école, mairie et salle) par un réseau de chaleur méthaniseur ;
21. Piblange - 2024-2025 : Réfection du mur du cimetière – crépis ;
22. Boulay : Réhabilitation de la Mairie, de la salle du conseil – accessibilité ;
23. Piblange : Réflexion sur le devenir de la mairie annexe de Saint Bernard – réfection de la toiture de la Mairie ;
24. Boulay : Requalification de l'ancien maison Martin (Maison Le secq de Crépy) et de l'ancienne Sous-préfecture. Dans le cadre du programme Petites Villes de Demain ;
25. CCHPB : Reconstruction de la Caserne de gendarmerie ;
26. CCHPB : Reconstruction de la Caserne des pompiers ;
27. CCHPB : Réfection de la façade de l'ancienne prison – Hôtel communautaire ;
28. Merten : Construction d'un atelier communal – aire de jeux ;
29. Boulay : Réhabilitation de la salle omnisport du complexe Isabelle Wendling ;
30. CCHPB : Aménagements ludiques – réhabilitation de l'espace extérieur de la piscine communautaire (Boulay) ;
31. Téterchen : Isolation de l'ancienne mairie, du presbytère, de la bibliothèque et du logement au-dessus de l'école ;
32. CCHPB : Isolation de l'internat ;
33. CCHPB : Raccordement de bâtiments communautaires au réseau de chaleurs.

- **Mutualiser les services et équipements sportifs et de loisirs sur le territoire**

- Etoffer l'offre de service par l'agrandissement ou la création d'équipements publics ;
 - Développer l'offre de sports et loisirs pour les habitants.
1. Voelfling - 2021 : Construction d'un parking et aménagement extérieur de la salle des fêtes ;
 2. Denting - début 2022 : Réaménagement des abords de la salle communale ;
 3. Eblange - 2022 : Réalisation d'un parking au stade de football ;
 4. Téterchen – 2022 : Réalisation d'un city-stade ;
 5. Hargarten-aux-mines - 2023 : Réaménagement et rénovation de l'aire de jeux – stade / école ;
 6. Hinckange - 2023 : Réfection du local canoë – désamiantage ;
 7. Falck - 2024 : Construction du nouveau terrain de foot, des vestiaires et du parking collège ;
 8. Ottonville - 2024-2025 : Déplacement de la salle des fêtes entre Ricrange et Ottonville (stade de foot) et déplacement de la mairie dans la salle des fêtes ;
 9. Boulay : Réalisation d'une piste d'athlétisme ;
 10. Hinckange : Aménagement du city stade ;
 11. CCHPB : Gymnase – salle polyvalente de Falck ;
 12. CCHPB : Transfert partiel de l'EMD de la Houve et du Pays Boulageois sur un site adapté (SOVAL, Léon Louis ou autre). Dans le cadre du programme Petites Villes de Demain.

- **Consolider l'offre scolaire et périscolaire à destination des plus jeunes**

- Poursuite de la réflexion sur le regroupement des activités scolaires et périscolaires ;
 - Développement de micro-crèches, maisons d'assistantes maternelles (MAM).
1. Téterchen - 2024-2025 : Transformation de l'ancienne mairie en bibliothèque et périscolaire.

- **Renforcer les équipements scolaires et périscolaire du territoire**

1. Boulay - 2021-2022 : Remise à niveau du parc informatique (écoles) ;
2. Falck - 2021 et 2024 : Acquisition des terrains à côté du collège – Schmitthalle : Construction d'un complexe ;
3. Boulay - 2022 : Renouvellement des huisseries de l'école primaire et le bloc des instituteurs - réhabilitation – Tranche 1 et 2 ;
4. Condé-Northen - 2022 : Performance énergétique du groupe scolaire ;
5. Dalem – 2022 : Cour d'école : Opération « cassons la croûte » végétalisation de la cour, réalisation de zones d'ombre avec le SCOTAM ;
6. Boulay : Cour d'école : Opération « cassons la croûte » végétalisation de la cour, réalisation de zones d'ombre avec le SCOTAM ;
7. Coume : Cour d'école : Opération « cassons la croûte » végétalisation de la cour, réalisation de zones d'ombre avec le SCOTAM ;
8. Momerstroff - 2023 : Réfection de la toiture de l'école – isolation extérieure – chauffage – création d'une salle d'activité – création d'un logement conventionné – modification de l'accès au logement – création d'un préau ;
9. Merten - 2023-2024 : Rénovation énergétique de l'école ;
10. Piblangue - 2023-2024 : Rénovation de l'école – huisseries (en bois actuellement), isolation extérieure, réflexion sur l'aération et sur la protection contre la chaleur d'été ;
11. Piblangue - 2024-2025 : Aménagement et extension de la cour de l'école maternelle – pose d'un mur en gabions ;
12. CCHPB : Extension et acoustique des locaux réfectoire ;
13. CCHPB : Transfert bibliothèque sur friche Soval ou Léon Louis ? Dans le cadre du programme Petites Villes de Demain.

- **Maintenir et développer l'offre de santé sur le territoire**

- Créer des dispositifs de regroupement de professionnel de la santé et la télémédecine ;
 - Créer des maisons de santé.
1. Piblangue - 2024 : Création d'un poste de cabine de télémédecine à côté de la crèche ;
 2. CCHPB : Mise en place de solutions de télémédecine (cabine de télémédecine, France-services (visio...) ;
 3. CCHPB : Hôpital Le Secq de Crépy de Boulay – (confortation du service de radiologie – contrat local de santé – communauté professionnelle territoriale de santé, lien médecine de ville – hôpital...)- hôpital de proximité. Dans le cadre du programme Petites Villes de Demain ;
 4. CCHPB : Mise en place de maison de santé pluridisciplinaire (Falck et Boulay) et des dispositifs de téléconsultations ;
 5. Boulay : Reconstruction de l'ITEP Moissons Nouvelles ;
 6. CCHPB : Maison de la parentalité : consolidation des dispositifs de soutien mis en place – objectif du CTG signé avec la CAF de la Moselle en décembre 2020 (3 sites – REAP LAEP PAEJEP CJC). Déploiement d'un service de soutien aux familles des 7-10 ans (en partenariat avec l'ARS, le Département, la CAF, la CPAM...).

- **Développer le lien social et l'animation culturelle pour les habitants du territoire**

- Piloter l'animation du territoire par la création d'une organisation chapeautant ou regroupant les acteurs du secteur culturel ;
- Recenser des lieux de convivialité et diffusions / promotions ;
- Développer les usages du numérique sur le territoire ;
- Créer un organisme dédié à la cohésion des acteurs de la culture.

1. Oberdoff - 2022 : aire de jeux – terrain de pétanque – raccordement aux réseaux – chalet ;
 2. Dalem - 2022 : Création d'un café restaurant dans le cadre de SOS 1000 cafés ;
 3. Volmerange-lès-Boulay - 2022-2023 : Réalisation d'un café associatif intergénérationnel près de la salle polyvalente – construction d'un logement pour le gérant – lieu de vie (restauration – épicerie) ;
 4. Roupeldange - 2023 : Construction d'un chalet – lieu de convivialité et bibliothèque à côté de l'aire de jeux – rue de la Forêt ;
 5. Hargarten-aux-mines – 2023-2024 : Extension et réaménagement des vestiaires du stade – transformation en lieu de vie pour les associations locales ;
 6. Rémering - 2024-2025 : Projet d'acquisition de l'étang pour réalisation d'une aire de jeux et aménagement pour aire de détente pour les gens du village. Route de Berviller (problème de succession à régler) ;
 7. Varize - 2025-2026 : Requalification de l'espace arrière de la salle des fêtes en lieu de vie et liaison avec le nouveau lotissement et l'école (verger partagé, parcours sportif...) ;
 8. CCHPB : Reconduction du salon du Livre Boulay Bouq'in – 11ème édition - arts vivants – 110 auteurs. Prix jeunesse du pays de la Houve et du Pays Boulageois (220 élèves de tout le territoire – projet éducatif autour de la promotion de la lecture avec l'IEN et les enseignants du territoire) ;
 9. CCHPB : Création d'un tiers lieu (SOVAL ou Léon Louis) ? Dans le cadre du programme Petites Villes de Demain ;
 10. CCHPB : Mise en place de la cantine à 1€.
- **Assurer la sécurité des habitants par la mise en place de dispositifs de télésurveillance**
 - Renforcer la télé-surveillance.
 1. Boulay - 2021 : Réhabilitation et extension de la vidéosurveillance ;
 2. Falck - 2021 : Mise en place d'une vidéosurveillance dans les différents quartiers de Falck ;
 3. Téterchen - 2022 : Mise en place de vidéosurveillance au carrefour de la grotte ;
 4. Villing - 2022 -2023 : Mise en place de la télésurveillance dans le village ;
 5. Condé-Northen 2023 : Télésurveillance de l'école et de la salle communale ;
 6. Château Rouge – 2024 : Mise en place de la vidéosurveillance ;
 7. Hargarten aux mines - 2025 : Mise en place réseau de télésurveillance communal.
 - **Sauvegarder et valoriser le patrimoine bâti du territoire en menant des actions rénovation**
 - Réhabiliter le patrimoine.
 1. Narbéfontaine - 2022 : Reconstruction des chemins communaux – ancienne voie romaine ;
 2. Brouck - 2023 : Rénovation de la fontaine ;
 3. Varize - 2023-2024 : Requalification de la fontaine de Vaudoncourt et de ses abords ;
 4. Guinkirchen : Réhabilitation des toitures de l'Eglise, clocher, mairie ;
 5. Valmunster : Réfection totale de la charpente de l'église inscrite à l'inventaire supplémentaire des monuments historiques ;
 6. Boulay : Réhabilitation du clocher de l'église ;
 7. Boulay : Réhabilitation et préservation du patrimoine urbain et naturel des gässel et jardins du steppchen. Dans le cadre du programme Petites Villes de Demain.

- **Développer les usages du numériques sur le territoire**
 - Valoriser numériquement les services présents sur le territoire.
 1. CCPHB : Etude sur le développement d'usage du numérique. Dans le cadre du programme Petites Villes de Demain ;
- **Améliorer les conditions de circulation (routes – trottoirs – pistes cyclable)**
 - Effectuer des travaux de sécurisation et de refaction des voiries du territoire.
 1. Bannay - 2022 : Rénovation des trottoirs rue Principale – sortie du village (devis en cours) et depuis la mairie jusqu'à l'abribus ;
 2. Merten - 2022 : Rénovation de la voirie et du pont de la mine ;
 3. Tromborn - 2022-2023 : Aménagement de la rue principale – Etude en cours ;
 4. Obervisse - 2023 : Renforcement et recalibrage du chemin - accès au village rue Haute ;
 5. Velving - 2022-2023 : Réfection de la voirie (bande déroulement) : rue des fontaines et rue de l'église et son prolongement ;
 6. Varize - 2022-2023 : Sécurisation des carrefours du cœur de village de Varize et aménagement des usoirs (étude en cours) ;
 7. Gomelange - 2024 : Sécurisation de la traversée du village ;
 8. Denting - 2024 : Mise en sécurité rue principale côté entrée Coume et mise en esthétique des réseaux ;
 9. Roupeldange - 2025 : Réalisation de trottoirs rue Jeanne d'Arc ;
 10. Condé-Northen : Réfection de la voirie entre Northen et Pontigny (Utilisée en cas de crue de la Nied) et aménagement d'un belvédère.
- **Renforcer la sécurité et la qualité des réseaux en menant des travaux d'enfouissement**
 - Effectuer des travaux de sécurisation
 1. Téterchen - 2022 : Sécurisation routière autour de l'école ;
 2. Merten - 2022 : Mise en sécurité de la rue de la frontière, de Falck et de Merten ;
 3. Helstroff - 2022 : Rénovation de la rue de la fontaine (bas)- enfouissement des réseaux ;
 4. Momerstroff - 2022 : Sécurisation et rectification virage carrefour près de l'église et l'école ;
 5. Eblange - 2023 : Sécurisation de la traversée du village – RD 19 – étude MATEC en cours ;
 6. Oberdorff - 2023 : Sécurisation de la route Oberdorff – Bouzonville ;
 7. Gomelange - 2023 et 2024 : Enfouissement des réseaux rue de Civeaux – rue de l'église – à Guirlange (2024) ;
 8. Bionville sur Nied - 2024 : Travaux de voirie (trottoir – voirie nids de poule (rues Principale, du Château et du Nessing) ;
 9. Château Rouge – 2024 : Sécurisation routière au hameau de Sainte Marie ;
 10. Bettange - 2025 : Rénovation des trottoirs ; bordures d'épaulement – travaux par rue – 4 tranches ;
 11. Roupeldange - Fin 2025 : Enfouissement des réseaux – rue de la fontaine ;
 12. Guinkirchen : Enfouissement des réseaux – rue Principale et rue du Moulin.
- **Réaménager l'espace pour dynamiser les communes et améliorer le cadre de vie**
 - Végétaliser les communes
 1. Château-rouge - 2021-2022 : Aménagement paysager de l'espace du centre-village – Etude en cours par MATEC ;
 2. Niedervisse - 2022 : Démolition d'une ancienne ferme ;

3. Hinckange - 2022 : Travaux de voirie – place du Pâtural et rue du Moulin ;
4. Voelfling – 2022 : Parking salle des fêtes et abords paysagers ;
5. Hargarten aux mines - 2022 : Réaménagement du parking et réalisation des VRD – mairie et ensemble polyvalent ;
6. Falck – 2023-2024 : Aménagement paysager du carrefour à Falck village ;
7. Piblange - 2024-2025 : Réfection de la voirie rue des vignes, rue de la ferme ;
8. Piblange - 2024-2025 : Réfection des trottoirs de la Rue André Maginot - (Bockange), route de Boulay, rue Saint Léger ;
9. Merten - 2025 : Construction d'une route de déviation depuis la zone artisanale jusqu'à la départementale RD55 (Merten-Creutzwald) ;
10. Momerstroff - 2025 : Réfection de chaussée et trottoir - rue François Villon (parking, végétalisation, piste cyclable) ;
11. Boulay : Requalification de la rue du comte de Bony de Lavergne – projet square et parking terrain collignon. Dans le cadre du programme Petites Villes de Demain ;
12. Velving : Parking végétalisé de la salle des fêtes ;
13. Falck : Réalisation d'un kiosque dans le parc municipal et de sanitaire ;
14. Boulay : Parkings et espaces publics – ripisylve rue des Tours et abords. Dans le cadre du programme Petites Villes de Demain ;
15. Boulay : Aménagement de la place entre rue de Sarrelouis et rue des Tanneurs. Dans le cadre du programme Petites Villes de Demain ;
16. Boulay : Requalification de la Place du 8 novembre 1944. Dans le cadre du programme Petites Villes de Demain ;
17. Boulay : Extension du parc de la Schanze sur les jardins situés en contrebas – rue de Sarrelouis et maisons de la ruelle des remparts. Dans le cadre du programme Petites Villes de Demain ;
18. Boulay : Réaménagement du square du Café des lilas. Dans le cadre du programme Petites Villes de Demain ;
19. Boulay : Réaménagement de la rue Général Névinger – de la rue Alexis WEBER. Dans le cadre du programme Petites Villes de Demain ;
20. Boulay : Redynamisation de l'axe Mairie Place Clémenceau – Place de la République – rue Foch. Dans le cadre du programme Petites Villes de Demain ;

- **Connaître les besoins et services du territoire et des habitants en matière de mobilité**

- **Mettre en place une stratégie de mobilité maillant l'ensemble du territoire et articulant les différents modes**

1. Boulay - 2022 : Réflexion espaces publics centre historique (atelier local DGALN). Dans le cadre du programme Petites Villes de Demain.

- **Développer l'usage des mobilités douces et les alternatives à la voiture thermique en solo sur le territoire**

1. Ottonville - 2021-2022 : Réalisation d'un chemin de vie entre Ottonville et Ricrange (voie douce pour piétons et cyclistes) ;
2. Narbéfontaine - 2022 : Aménagement d'une liaison piétonnière - rue des fermes ;
3. Valmunster - 2022-2023 : Réalisation d'un sentier pédestre depuis le village jusqu'à l'église-école – mobilité douce ;
4. Narbéfontaine - 2023 : Réhabilitation du chemin entre Niedervisse et Narbéfontaine – cofinancement Association Foncière ;
5. Narbéfontaine - 2023 : Prolongement du chemin de randonnée entre Narbéfontaine-Zimming en réflexion ;
6. Guinkirchen – 2024 : Réalisation d'un cheminement pédestre (voie douce) autour de l'enveloppe bâtie (village ancien) – travail en cours avec le CAUE ;

7. Boulay : Création d'une liaison douce Quartier du Hagen – rue Alexis Weber (piétons – vélos). Dans le cadre du programme Petites Villes de Demain ;
8. CCHPB : Transport à la demande : renouvellement du parc de véhicules (véhicules hybrides ou électriques) ;
9. CCHPB : Etude et réalisation de lignes de covoiturage planifiées (solution ECO'V) ; Dans le cadre du programme Petites Villes de Demain ;
10. CCHPB : Renouvellement progressif du parc de véhicules essence et diesel de la collectivité pour des véhicules « verts » ;
11. CCHPB : Développer le schéma cyclable : mise en œuvre ;
12. Boulay : Réalisation d'une liaison chemin du Breuil – rue du Marais. Dans le cadre du programme Petites Villes de Demain ;
13. Boulay : Aménagement paysager – rétrécissement de la bande de roulement – mise en sécurité – liaison douce piétons – vélos – mobilier urbain – stationnement (rue Robert Schuman). Dans le cadre du programme Petites Villes de Demain ;

- **Garantir l'accessibilité du territoire**

1. Boulay - 2022 : Construction d'un rond-point du Buchwald – RD 19 - accès aux lotissements orée de Bois II et bouclage de la friche Wourms ;
2. Dalem - 2022 : Réfection du pont – rue de Téterchen et place de l'église – passerelle en bois ;
3. Narbéfontaine - 2022 : Aménagement de voirie pour relier le nouveau lotissement au reste de la commune ;
4. Volmerange lès Boulay - 2024-2025 : Aménagement des usoirs – problème de stationnement ;
5. Coume - 2024-2025 : Réflexion sur le stationnement et les parkings rue Basse et rue de la Forêt.

Revitaliser le centre bourg de Boulay dans le cadre du programme Petites Villes de Demain. Les projets effectués dans le cadre du programme sont naturellement transversaux, ils sont stipulés à l'aide d'une mention en fin de description de projet.

2.2.3. Environnement

Axe 1 Préserver la biodiversité sur le territoire.

Axe 2 Engager la transition énergétique du territoire.

Axe 3 Valoriser et préserver les ressources naturelles du territoire : l'eau et la forêt.

- **Renforcer le programme de la Trame verte et bleue en ciblant des actions adaptées aux différents publics du territoire**

- Identifier, protéger et restaurer les vergers du territoire : réalisation d'un plan d'aménagement des vergers ;
- Actions TVB (voir document dédié) :
 - Acquisition de parcelles pour en faire des prairies ;
 - Information aux élus ;
 - Plantation de haies bocagères le long de la Nied.
- Mise en place de jardins partagés / jardins pédagogiques (Vignes ? Poulaillers ?).

- **Limiter l'artificialisation des sols et trouver un équilibre entre le développement économique, le développement démographique et la préservation de l'environnement et des ressources naturelles**
 - Élaboration du PLUi ;
 - Élaboration d'un Plan Paysage.
 1. Mégange - 2023 : Réalisation d'un verger solidaire à côté de l'aire de jeux de Mégange (bacs pour jardiner...) ;
 2. Brouck – 2023 : Programme de plantation de haies ;
- **Lutter contre les pollutions lumineuses et favoriser la trame noire**
 - Campagne d'information sur la trame noire ;
 - Accompagnement à l'évolution de l'éclairage public : éclairage intelligent, led...
 1. Oberdoff - 2022 : Projet de changement de lampes au sodium en led dans toutes les rues du village ;
 2. Hargarten aux mines - 2022 : Modernisation du réseau de l'éclairage public – pose d'ampoules led ;
 3. Guinkirchen – 2022 : Remplacement des ampoules de l'éclairage public en led ;
 4. Rémering - 2022 : Remplacement de l'éclairage public par des leds ;
 5. Téterchen - 2022 : Remplacement de l'éclairage conventionnel par des leds ;
 6. Hinckange - 2022 : Remplacement de l'éclairage public par des leds – étude en cours par MATEC ;
 7. Villing - 2023 : Rénovation basse tension éclairage public rue Principale et rue de Sarrelouis ;
 8. Volmerange lès Boulay - 2024-2025 : Remplacement des ampoules de l'éclairage public par des leds ;
 9. Velving : Remplacement de l'éclairage public par des leds.
- **Mener une réflexion commune à l'ensemble de l'EPCI sur la gestion de l'eau**
 - Entretien le réseau d'eau ; Préserver les cours d'eau ;
 - Réaliser un zonage des eaux pluviales sur le territoire.
 1. Téterchen - 2021 : Renaturation du ruisseau et restitution des méandres et végétalisation ;
 2. Merten - Fin 2021 et 2022 : Rénovation partielle du réseau d'eau potable ;
 3. Obervisse - 2022 : Captation des eaux de voirie (impasse Maginot) ;
 4. Velving - 2022-2023 : Etude et travaux sur le chemin du moulin – aire piétonne et voiture (problème d'écoulement d'eau - voie drainante) ;
 5. CCHPB : Assainissement : Falck – Hargarten – Dalem ;
 6. CCHPB : Bassin d'orage et élimination des ECP sur Dalem ;
 7. CCHPB : Eaux pluviales : élaboration d'un zonage d'eaux pluviales sur le territoire ;
 8. CCHPB : Résorption des ECP sur le secteur de la Dumbach ;
 9. CCHPB : Réaliser une étude d'adaptation de la filière « boues » sur les stations d'épuration ;
 10. CCHPB : Constitution d'une réserve de compensation des zones humides détruites lors des projets de développement et gestion de ces zones de compensation.

- **Assurer la pérennité des espaces forestiers face aux évolutions climatiques**
 - Planter des arbres
 - Entretenir les chemins
1. Niedervisse - 2022 : Replantation forêt scolytée sur 6ha ;
 2. Condé-Northen 2023 : Replantation forêt scolytée sur 2,7ha ;
 3. Hinckange – 2024 : Replantation de forêt 2,5ha – en cours ;
 4. Tromborn : Plantation en forêt de Falck ;
 5. Coume : Replantation forêt scolytée sur 4,37ha ;
 6. CCHPB : Forêt domaniale du Buchwald – réhabilitation du sentier de randonnée – projet de valorisation des paysages forestiers et du milieu naturel forestier ;
 7. Piblange : replantation forêt scolytée sur 2,5ha , création d'un verger communal.

Chaque **projet prioritaire** fera l'objet d'une « fiche projet » - modèle joint (descriptif détaillé, partenaires, plan de financement, calendrier de réalisation...). L'ensemble des fiches actions réalisées sont jointes en annexe au présent document.

*Cette partie 2) « portée et contenu du pacte » (intégration des contrats, construction/actualisation de la stratégie et choix des projets prioritaires) est nécessairement **évolutive**. Les projets sont incrémentés au fur et à mesure et le contenu du Pacte fera l'objet d'une **actualisation annuelle**. Ces modifications, issues de l'enrichissement de la stratégie et de l'émergence de nouveaux projets ou partenariats, seront validées par la gouvernance (cf. §3 ci-dessous) et intégrées « au fil de l'eau » dans le Pacte **sans procédure d'avenant**.*

3. Processus de choix et de financement des projets

1. Le territoire identifie le **vivier de projets** qu'il estime structurants, décisifs, important pour l'avenir de son développement à court et plus long terme : les projets qu'il veut voir figurer dans son PTRTE.
 2. Les parties prenantes du Pacte définissent ensemble le **caractère prioritaire des projets** (au regard de la stratégie du territoire et des financements disponibles).
 3. Les plans de financement présentés dans **chaque fiche action sont indicatifs et ne sauraient engager financièrement et juridiquement l'Etat**. Chaque demande de subvention devra être déposée selon les règles propres à chaque dispositif (DETR/DSIL notamment). Elle sera orientée vers le fonds le plus approprié, en fonction de son éligibilité et des enveloppes budgétaires disponibles, et fera l'objet d'une instruction et d'une décision individuelle, après consultation ou avis des comités de programmation dédiés."
 4. Les parties prenantes s'engagent à **faire avancer les projets retenus comme prioritaire** soit au titre de la relance pour les projets prêts à démarrer, soit au titre d'autres politiques (ingénierie/investissement, droits communs, sur-mesure, privé...) pour les projets à faire mûrir. Ce travail de priorisation sera actualisé chaque année. Le PTRTE est bien évolutif.
- **Zoom sur la relance** : les projets identifiés pour la relance, c'est-à-dire pour les projets prêts à démarrer (réalisé en 2021 ou début 2022), feront l'objet d'un examen conjoint par l'Etat et la Région au sein d'un comité départemental ad hoc, voire Régional (si mobilisation de fonds européens). Les projets retenus pourront être financés avant la signature du PTRTE et seront constitutifs des projets prioritaires de ce PTRTE.

4. Les engagements des partenaires

- **Les engagements communs à tous les signataires sur la période 2021-2026**
 - Poursuivre la convergence des contrats et de simplification des gouvernances.
 - Animer le vivier de projets identifiés dans le Pacte et concrétiser les projets prioritaires.
- **Les engagements du territoire :**
 - Identifier un référent technique.
 - Associer les forces vives du territoire et mettre en place une gouvernance.
 - Élaborer, suivre, enrichir et actualiser (annuellement) sa stratégie et ses projets.
- **Les engagements de la Région :**
 - Accompagner la démarche en proximité grâce à votre Maison de Région qui travaille en tandem avec un service contractualisation centralisé.
 - Être facilitateur pour l'élaboration et l'actualisation des Pactes, notamment dans l'élaboration du bilan écologique, dans l'inventaire des projets, ou encore la synthèse d'éléments de stratégie de contrat préexistants signés par la Région.
 - Proposer des outils d'aide à la consolidation de la stratégie et à la priorisation des projets.
 - Faire avancer les projets prioritaires en leur apportant des solutions (classiques et/ou innovantes), notamment de financement en mobiliser l'ensemble des dispositifs de la Région et le fond territorial d'accompagnement des territoires.
 - Ce document est sans incidence financière pour la Région : les projets listés sont indicatifs et leur financement sera envisagé ultérieurement après passage en commission permanente.
- **Les engagements de l'État :**
 - Accompagner la démarche par une mobilisation de l'ANCT, des services déconcentrés et des opérateurs de l'État.
 - Être facilitateur pour l'élaboration et l'actualisation des Pactes.
 - Contribution à l'identification et à la priorisation des contrats pouvant intégrer les PTRTE.
- **Les contacts techniques du PTRTE**

Territoire	Région	Préfecture	Etat
Laurent DANNER Directeur Général des Services Laurent.danner@cchpb.net Tel : 06 71 13 06 21	Marie-Pierre AUGUSTIN Directrice de la Maison de la Région de Metz mariepierre.augustin@grandest.fr Tel : 03 87 31 81 53	ALBERT Anne Adjointe au chef de bureau anne.albert@moselle.gouv.fr Tel : 03 87 34 88 92	DULAMON Claude Sous-préfet claude.dulamon@moselle.gouv.fr Tél : 03 87 84 60 63
	Serge TILLY Chef du service développement territorial de la Maison de la Région de Metz serge.tilly@grandest.fr Tel : 03 87 33 62 33		
	Laurent DALSTEIN Chargé de mission contractualisation Laurent.dalstein@grandest.fr Tel : 03 87 33 61 33		

Gouvernance du pacte à l'échelle locale et supra

Comité de Pacte intégrateur

Il est le lieu de définition, d'évaluation et d'actualisation de la stratégie du territoire. Il assure l'examen, le suivi et l'évaluation des projets. Il définit l'expression des besoins d'accompagnement en ingénierie.

La gouvernance du projet est assurée au niveau de la communauté de communes de la Houve et du Pays Boulageois au sein d'un groupe ad hoc composé des 10 membres du Bureau et de 9 maires des communes du territoire. Ce groupe de travail est présidé par le Président de l'intercommunalité.

Composition du comité de pacte

Etat : Préfet de Département ou son représentant

Région : Vice-Président et/ou le Directeur de la Maison de la Région

EPCI(s) : Président et Bureau (+9 maires)

Autres (le cas échéant) : Département, opérateurs, forces vives du territoire, financeurs...

• Signataires du Pacte :

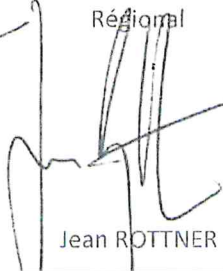
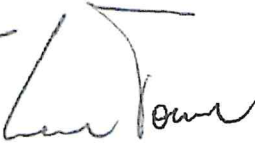
Territoire	Région	Etat
Président EPCI	Président du Conseil Régional	Préfet de la Moselle
		
Jean-Michel BRUN	Jean ROTTNER	Laurent TOUVET
Autres (le cas échéant) : Président du Conseil Départemental, Président du Pays/PETR...		

Annexes

- Modèles de fiche-action ;
- Bilan écologique du territoire ;
- Fiche récapitulative des subventions d'investissement ;
- Aides régionales accordées en 2020 et 2021 au territoire communautaire de la Houve et du Pays Boulageois ;
- Fiches projet des projets prioritaires.

FICHE « PROJET PRIORITAIRE » - INVESTISSEMENT

- Maître d'Ouvrage

Nom :

Nature : ☐ mairies ☐ communautés de communes ☐ Pays/PETR et syndicats ☐ autre :

Code INSEE :

RIB :

Adresse :

Nom du représentant légal :

Qualité du représentant légal :

Nom et prénom de la personne référente en charge du dossier :

Téléphone du référent :

Adresse électronique du référent :

- Descriptif du projet

Intitulé du projet :

Action relevant d'un programme ou d'un contrat : ☐ POCE ☐ Territoire d'industrie ☐ Action cœur de ville/ville moyenne ☐ Contrat de ruralité ☐ contrat local de santé ☐ autres : ...

Orientations / thématiques / priorités stratégiques : ☐ cohésion territoriale, ☐ ancrage local de l'économie, ☐ transition écologique, ☐ résilience sanitaire, ☐ préservation du patrimoine, ☐ usage du numérique, ☐ transfrontalier/interterritorial

Adresse postale du projet :

Descriptif du projet :

Impact socio-économique et environnemental :

Pourquoi, en quoi ce projet est prioritaire ? :

Quels sont les acteurs/ressources du territoire associés au projet ? :

- Échéancier des réalisations

Date de début des travaux :

Fin prévisionnelle des travaux :

Date de délibération sur le projet :

- Plan de financement

Dépenses (HT) investissement uniquement	€	%	Commentaire
<input type="checkbox"/> VRD			
<input type="checkbox"/> Travaux sur le bâti			
<input type="checkbox"/> Autres			
Montant total du projet			
Financements	€	%	Commentaire
<input type="checkbox"/> Etat DSIL relance			
<input type="checkbox"/> Etat DSIL rénovation			
<input type="checkbox"/> Etat DSIL classique			
<input type="checkbox"/> Etat autres			Préciser : DSID, FNADT, DETR...
<input type="checkbox"/> Europe			Préciser :
<input type="checkbox"/> Région			Préciser :
<input type="checkbox"/> Département			
<input type="checkbox"/> Autre collectivité			Préciser :
<input type="checkbox"/> Autre financement public			Préciser : ADEME, CDC...
<input type="checkbox"/> Autre financement privé			
<input type="checkbox"/> Autofinancement			20% ou 30% si chef de filât

Montant total des recettes

FICHE « PROJET PRIORITAIRE » - FONCTIONNEMENT

- Maître d'Ouvrage

Nom :

Nature : ☐ mairies ☐ communautés de communes ☐ Pays/PETR et syndicats ☐ autre :
Code INSEE :

RIB :

Adresse :

Nom du représentant légal :

Qualité du représentant légal :

Nom et prénom de la personne référente en charge du dossier :

Téléphone du référent :

Adresse électronique du référent :

- Descriptif du projet

Intitulé du projet :

Action relevant d'un programme ou d'un contrat : ☐ POCE ☐ Territoire d'industrie ☐ Action cœur de ville/ville moyenne ☐ Contrat de ruralité ☐ contrat local de santé ☐ autres : ...

Orientations / thématiques / priorités stratégiques : ☐ cohésion territoriale, ☐ ancrage local de l'économie, ☐ transition écologique, ☐ résilience sanitaire, ☐ préservation du patrimoine, ☐ usage du numérique, ☐ transfrontalier/interterritorial

Localisation/rayonnement du projet :

Descriptif du projet :

Impact socio-économique et environnemental :

Pourquoi, en quoi ce projet est prioritaire ? :

Quels sont les acteurs/ressources du territoire associés au projet ? :

- Échéancier du projet

Date de début :

Fin prévisionnelle :

Date de délibération sur le projet :

- Plan de financement

Dépenses (TTC)	€	%	Commentaire
Montant total du projet			

Financements	€	%	Commentaire
Etat			
Europe			
Région			
Département			
Autre collectivité			
Autre financement public			
Autre financement privé			
Autofinancement			
Montant total des recettes			

Bilan écologique de la CCHPB

Objectif Budget Vert	Politique publique	Objectif stratégique	Indicateur retenu	Unité	Valeurs
1) Lutte contre le changement climatique	Limitation du changement climatique	Réduire les émissions de GES	1. Émissions de gaz à effet de serre globales annuelles du territoire : global (teq CO2) et par habitant (teq CO2/hab) (+ si possible déclinaison par secteur en %)	TeqCO2 & TeqCO2 / hab	2018 = 90498 T 2019 = 89897 T
	Transition énergétique	Réduire la consommation finale d'énergie	2. Consommation énergétique finale totale par secteur (électricité, gaz, pétrole, charbon)	GWh	2018 : - Electricité 98471 MWh - Gaz Naturel 49685 MWh - Produits pétroliers 300971 MWh 2019 : - Electricité 98550 MWh - Gaz Naturel 50752 MWh - Produits pétroliers 297927 MWh
		Augmenter la production d'énergie renouvelable	3. Production d'énergie renouvelable globale du territoire (MWh)	MWh (cf PCAET)	2018 = 268 Gwh/an 2019 = 284 Gwh/an
	Agriculture et alimentation durable	Développement de l'agriculture biologique	4. surfaces agricoles utiles du territoire en agriculture biologique ou en conversion	ha	2021 : 789,47 ha
	Mobilité	Décarboner la mobilité	5. Part des véhicules à faibles émissions dans les immatriculations ventes totales de véhicules pour l'ensemble des flottes	%	2020 - Crit'air CE = 30 / C1 = 2662 / C2 = 5587 / C3 = 4008 / C4 = 1711 / C5 = 405 / NC = 587 / ensemble = 14990
			6. part modale des modes actifs	%	Pas de transport = 3,30 % / Marche à pied = 3,70 % / Vélo = 0,06 % / Deux-roues motorisé = 0,45 % / Voiture, camion, fourgonnette = 91,63 % / Transports en commun = 0,87 %
			6.bis km d'aménagements cyclables sécurisés (piste cyclable ou voie verte)	km	0 km
2) Adaptation au changement climatique et prévention des risques naturels	Prévention des risques	Réduire la vulnérabilité et les risques physiques du changement climatique, faire émerger des opportunités	7. Nombre d'habitants situés dans une zone à risque (sous réserve)		5916 habitants dans l'Enveloppe approchée des inondations potentielles (EAIP)
3) Gestion de la ressource en eau	Eau	Améliorer la qualité des eaux de surface	8. Part des installations de traitements des eaux usées non compatible avec les normes européennes	%	0 des installations communautaires selon les services techniques.
		Réduire les consommations d'eau	9. Taux de fuite des réseaux d'eau du territoire	%	30 % de fuite selon le premier pourvoyeur d'eau potable de la communauté de commune, le Syndicat Mixte
		Restaurer les milieux aquatiques	10. Part de rivières en bon état écologique	%	Mauvais = 10 % / Médiocre = 10 % / Moyen = 60 % / Bon = 20 % (en part du nombre de cours d'eau, total de 10 cours d'eau)
4) Économie circulaire, déchets et prévention des risques technologiques	Économie circulaire et circuits courts	Réduire la production de déchets	11. Production de déchets ménagers et assimilés (avec déblais et gravats) par habitant	kg/hab/an	539 en 2019, selon les services techniques.
5) Lutte contre les pollutions	Prévention des risques, notamment santé environnementale	réduire les émissions de polluants atmosphériques	12. inventaire territorial d'émissions de polluant (émissions annuelles de SO2 / Nox / COV / PM2,5 / NH3 (tonnes)		2018 : SO2 = 13657 kg / Nox=462203977 kg / NH3 = 291258 kg / COV = 44804658 kg / PM 2.5 = 446910 kg 2019 : SO2 = 13128 kg / Nox=868216437 kg / NH3 = 280836 kg / COV = 41536649 kg / PM 2.5 = 462003 kg
6) Biodiversité, protection des espaces naturels, agricoles et forestiers	Préservation de la biodiversité	restaurer et renforcer la biodiversité végétale et animale	13. Qualification du patrimoine naturel : Part du territoire recensé en ZNIEFF de type II / de type I (sous réserve)	%	ZNIEFF type I = 8,5 % ZNIEFF tupe II = 1,7 %
	Lutte contre l'artificialisation des sols	Réduire le rythme d'artificialisation des sols	14. Part du territoire artificialisé	% d'évolution de terres artificialisées vs. terres agricoles et/ou naturelles et/ou forestières	Espace NAF artificialisé : 2020 = 2,7881 ha 2019 = 3,3853 ha 2018 = 3,4408 ha
7) Impact sociétal					

Bilan écologique du territoire

Subventions d'investissement (DETR /DSIL) accordées par l'État au titre de la relance - 2021

ANNEE ▾	COLLECTIVITE / EPCI	SUBVENTION	OPERATION	MONTANT
2021	BERVILLER-EN-MOSELLE	DSIL EXCEP RELANCE	RENOVATION DE L'ECLAIRAGE PUBLIC	34 732,00
2021	BETTANGE	DETR	RENOVATION DE L'ECLAIRAGE PUBLIC LED	12 150,00
2021	BOULAY	DETR	RENOVATION ENERGETIQUE DES ECOLES ELEMENTAIRE ET MATERNELLE	81 372,44
2021	BROUCK	DETR	ISOLATION INTERIEURE MAIRIE ET DE LA FAÇADE GAUCHE	11 412,26
2021	CHATEAU-ROUGE	DETR	SQUARE PAYSAGER	30 999,00
2021	CONDE-NORTHEN	DETR	RENOVATION DE L'ECLAIRAGE PUBLIC PAR LED	38 412,50
2021	COUME	DSIL RENO THERMIQUE	MAIRIE / ATELIER /POMPIER	76 318,00
2021	COUME	DETR	TRAVAUX ET EXTENSION DE LA MAIRIE ET DE L'ATELIER COMMUNAL	172 949,93
2021	DENTING	DETR	SECURISATION DU BAN ST JEAN	2 631,48
2021	FALCK	DETR	RENOVATION DE L'ECLAIRAGE PUBLIC LED	10 000,00
2021	FALCK	DSIL EXCEP RELANCE	ACCUEIL MEDICAL ET SOCIAL DES PERSONNES AGEES	238 135,00
2021	FALCK	DSIL	REMISE AUX NORMES DU PREAU ET ACCESSIBILITE PMR DE LA COURS DE L'ECOLE	15 658,00
2021	FALCK	DETR	RECONSTRUCTION DE LA TOITURE DE LA SALLE DES FETES	140 935,32
2021	GOMELANGE	DSIL RENO THERMIQUE	ISOLATION DES COMBLES DE LA MAIRIE ET DE L'ECOLE	12 619,00
2021	GOMELANGE	DSIL	RENOVATION DE L'ECLAIRAGE PUBLIC BASSE CONSOMMATION	4 856,25
2021	GUINKIRCHEN	DSIL RENO THERMIQUE	RENOVATON THERMIQUE DE LA MAIRIE	5 230,00
2021	HARGARTEN-AUX-MINES	DETR	RENOVATION DES SOLS DE L'ECOLE MATERNELLE	5 310,00
2021	HARGARTEN-AUX-MINES	DETR	REMPLACEMENT DE LA CHAUDIERE DE L'ENSEMBLE POLYVALENT	6 391,41
2021	HELSTROFF	DETR	OPTIMISATION DU RESEAU D'ECLAIRAGE PUBLIC	13 455,00
2021	HINCKANGE	DETR	REMPLACEMENT DES VOLETS ET DE LA PORTE DE LA MAIRIE	7 473,00
2021	MEGANGE	DETR	CREATION D'UNE AIRE DE JEUX A RURANGE	3 307,57
2021	MEGANGE	DETR	RENOVATION DE L'ECLAIRAGE PUBLIC PAR LED	1 417,50
2021	MERTEN	DETR	RENOVATION DE L'ECLAIRAGE PUBLIC RUE DE HOUVE	12 000,00
2021	OBERDORFF	DETR	RENOVATION DE L'ECLAIRAGE PUBLIC LED	15 036,00
2021	OTTONVILLE	DETR	CHAUFFAGE PLAQUETTES BOIS A L'ECOLE ET A LA MAIRIE	31 189,01
2021	PIBLANGE	DETR	AMELIORATION ENERGETIQUE DE LA MAIRIE ET DE L'ECOLE	9 198,97
2021	PIBLANGE	DETR	ACHAT D'UN BATIMENT POUR UN LOCAL TECHNIQUE	46 713,02
2021	REMERING	DETR	REFECTION DU PARKING DU CIMETIERE	5 793,20
2021	ROUPELDANGE	DETR	REFECTION DU MUR ET DE LA PORTE DU CIMETIERE	4 963,86
2021	TROMBORN	DETR	INSTALLATION D'UNE VIDEO-PROTECTION	13 467,70
2021	TROMBORN	DETR	AMENAGEMENTS DU CIMETIERE DU COLUMBARIUM ET DE L'OSSUAIRE	3 987,88
2021	TROMBORN	DSIL RENO THERMIQUE	TOITURE DE LA MAIRIE	11 452,00
2021	TROMBORN	DSIL RENO THERMIQUE	RENOVATION THERMIQUE DE LA MAIRIE	24 094,00
2021	VALMUNSTER	DETR	ACCES PMR ET PARKING DE L'EGLISE ET DU CIMETIERE	23 375,00
2021	VARIZE VAUDRONCOURT	DETR	OPTIMISATION DE L'ECLAIRAGE PUBLIC PAR LED	14 840,00
2021	VELVING	DETR	ESPACE CINERAIRE AU CIMETIERE	3 654,58
2021	VILLING	DETR	REMPLACEMENT DU BEFFROI ET REHABILITATION DU CLOCHER	11 619,94
2021	VILLING	DETR	REHABILITATION DE LA MAIRIE	6 130,80
2021	VILLING	DETR	RENOVATION DE L'ECLAIRAGE PUBLIC	2 808,00
2021	CC HOUVE-PAYS BOULAGEOIS	DSIL EXCEP RELANCE	INFRASTRUCTURE POUR RECHARGE ELECTRIQUE	91 922,00

Fiche récapitulative des subventions

Région Grand Est			
Aides régionales accordées en 2020 et 2021 au territoire communautaire de la Houve et du Pays Boulageois (hors CP du 19 novembre 2021)			
Soutien à l'amélioration du cadre de vie et des services de proximité			
Bénéficiaire	Intitulé du projet	Coût total éligible du projet (HT)	Montant subvention Région attribuée
CONDE-NORTHEN	Création d'un espace mutualisé au sein du groupe scolaire	582 744 €	100 000 €
VOELFLING-lès- BOUZONVILLE	Aménagement des abords de la salle des fêtes et création d'un parking drainant	124 984 €	24 997 €
Soutien aux centralités rurales et urbaines			
BOULAY-MOSELLE	Réhabilitation de l'aire de jeux du parc du Marais	219 360 €	65 808 €
Soutien à la résorption des friches et des verrues paysagères			
NIEDERVISSE	Démolition du site de l'ancienne ferme Kaltenbach	120 000 €	24 000 €
Soutien à la création ou à l'aménagement de locaux commerciaux de proximité			
BERVILLER-en-MOSELLE	Création d'une épicerie	126 850 €	25 370 €
Relance rurale (mesure d'urgence) - communes de moins de 500 habitants Dispositif éteint au 30 septembre 2021			
BIONVILLE-sur-NIED	Isolation de la Mairie et aménagement paysager	8 688 €	4 344 €
BROUCK	Rénovation de la salle de réunion de la mairie et de la façade avec isolation	27 709 €	7 985 €
CHATEAU-ROUGE	Création d'un square paysager	104 354 €	20 000 €
EBLANGE	Liaison douce par cheminement végétalisé	14 087,50 €	7 043,75 €
GOMELANGE	Rénovation de la salle polyvalente	21 546 €	10 773 €
GUINKIRCHEN	Travaux d'isolation extérieure du bâtiment de la Mairie et ancienne école	17 434 €	8 717 €
HINCKANGE	Aménagement d'un streetworkout et d'un pare ballon au City-stade	23 396 €	11 698 €
MEGANGE	Création d'une aire de jeux et installation d'une barrière et d'un auvent	20 125,35 €	10 062,68 €
ROUPELDANGE	Construction du mur de cimetière et création d'un atelier technique de stockage	54 613 €	20 000 €
VALMUNSTER	Amélioration de l'accessibilité et la mise en sécurité de l'accès piéton à la mairie et à l'église pour les habitants du village	41 400 €	20 000 €
VILLING	Réhabilitation de la Mairie, remplacement du beffroi et travaux sur le clocher	59 372 €	18 812 €
Soutien aux bornes de recharge pour véhicules hybrides et électriques			
CC de la Houve et du Pays Boulageois	Installation de six bornes d'installations de recharge pour véhicules électriques sur Le territoire de la communauté de communes du Haut Pays Boulageois	224 2000 €	40 800 €
Soutien au bois énergie			
OTTONVILLE	Installation d'une chaufferie bois de 50 kW	89 111,47 €	40 100,16 €
Service d'Accompagnement à la Rénovation Energétique (SARE)			
CC de la Houve et du Pays Boulageois	Service d'Accompagnement à la Rénovation Energétique (SARE)	90 441 €	46 015,13 €
Aide au développement culturel des territoires dans le domaine du cinéma, de l'audiovisuel et du livre			
CC de la Houve et du Pays Boulageois	Salon du livre "Boulay Bouqu'In"	35 000 €	1 500 €
Plan d'urgence Commerces connectés - Plateformes			
CC de la Houve et du Pays Boulageois	Création de la plateforme ma ville mon shopping	11 619 €	8 133 €

FICHE « PROJET PRIORITAIRE » - INVESTISSEMENT

- Maître d'Ouvrage**

Nom : Commune de Bannay

Nature : ☒ mairies ☐ communautés de communes ☐ Pays/PETR et syndicats ☐ autre :
Code INSEE : 57048

RIB :

Adresse : 32, rue Principale 57220 Bannay

Nom du représentant légal : GOSSLER François

Qualité du représentant légal : Maire

Nom et prénom de la personne référente en charge du dossier : GOSSLER François

Téléphone du référent : 03.87.52.17.19

Adresse électronique du référent : commune.de.bannay57@orange.fr

- Descriptif du projet**

Intitulé du projet : Création de trottoirs - rue principale

Action relevant d'un programme ou d'un contrat : ☐ POCE ☐ Territoire d'industrie ☐ Action cœur de ville/ville moyenne ☐ Contrat de ruralité ☐ contrat local de santé ☐ autres : ...

Orientations / thématiques / priorités stratégiques : ☒ cohésion territoriale, ☐ ancrage local de l'économie, ☐ transition écologique, ☐ résilience sanitaire, ☐ préservation du patrimoine, ☐ usage du numérique, ☐ transfrontalier/interterritorial

Adresse postale du projet : Rue principale – 57220 BANNAY

Descriptif du projet : La commune de Bannay envisage la création de trottoirs le long de la rue principale, depuis la mairie jusqu'à la sortie sud du village, notamment pour sécuriser l'accès à l'arrêt de bus.

Impact socio-économique et environnemental : Cet aménagement doit permettre de favoriser les mobilités douces dans la commune, dans un cadre sécurisé pour limiter les petits déplacements en voiture à l'intérieur du village.

Pourquoi, en quoi ce projet est prioritaire ? : Le projet s'inscrit dans le projet politique municipal du mandat 2020-2026 et est considéré comme prioritaire par l'équipe municipale

Quels sont les acteurs/ressources du territoire associés au projet ? : Equipe municipale

- Échéancier des réalisations**

Date de début des travaux : 01/05/2022

Fin prévisionnelle des travaux : 30/07/2022

Date de délibération sur le projet : à venir dans le cadre des travaux de préparation du budget 2022

- Plan de financement – A DEFINIR**

Dépenses (HT) investissement uniquement	€	%	Commentaire
<input type="checkbox"/> VRD			
<input type="checkbox"/> Travaux sur le bâti			
<input type="checkbox"/> Autres			
Montant total du projet	A définir 2022		
Financements	€	%	Commentaire
<input type="checkbox"/> Etat DSIL relance			
<input type="checkbox"/> Etat DSIL rénovation			
<input type="checkbox"/> Etat DSIL classique			

<input type="checkbox"/> Etat autres			
<input type="checkbox"/> Europe			
<input type="checkbox"/> Région			
<input type="checkbox"/> Département			
<input type="checkbox"/> Autre collectivité			
<input type="checkbox"/> Autre financement public			
<input type="checkbox"/> Autre financement privé			
<input type="checkbox"/> Autofinancement			
Montant total des recettes	A définir 2022		

FICHE « PROJET PRIORITAIRE » - INVESTISSEMENT

- Maître d'Ouvrage**

Nom : Commune de Berviller-en-Moselle

Nature : ☒ mairies ☐ communautés de communes ☐ Pays/PETR et syndicats ☐ autre :
Code INSEE : 57069

RIB :

Adresse : 2, rue Principale 57550 Berviller

Nom du représentant légal : THIEL Christine

Qualité du représentant légal : Maire

Nom et prénom de la personne référente en charge du dossier : THIEL Christine

Téléphone du référent : 03.87.57.05.20

Adresse électronique du référent : berviller@wanadoo.fr

- Descriptif du projet**

Intitulé du projet : Remplacement de la chaudière de la salle communale

Action relevant d'un programme ou d'un contrat : ☐ POCE ☐ Territoire d'industrie ☐ Action cœur de ville/ville moyenne ☐ Contrat de ruralité ☐ contrat local de santé ☐ autres : ...

Orientations / thématiques / priorités stratégiques : ☐ cohésion territoriale, ☐ ancrage local de l'économie, ☒ transition écologique, ☐ résilience sanitaire, ☐ préservation du patrimoine, ☐ usage du numérique, ☐ transfrontalier/interterritorial

Adresse postale du projet :

Descriptif du projet : Fioul => pac

Impact socio-économique et environnemental :

Pourquoi, en quoi ce projet est prioritaire ? : réduire le budget de fonctionnement, mise à jour réglementaire

Quels sont les acteurs/ressources du territoire associés au projet ? : AUCUN

- Échéancier des réalisations**

Date de début des travaux : 01/06/2022

Fin prévisionnelle des travaux : 31/07/2022

Date de délibération sur le projet : A venir budget 2022

- Plan de financement – A DEFINIR**

Dépenses (HT) investissement uniquement	€	%	Commentaire
<input type="checkbox"/> VRD			
<input type="checkbox"/> Travaux sur le bâti			
<input type="checkbox"/> Autres			
Montant total du projet			
Financements	€	%	Commentaire
<input type="checkbox"/> Etat DSIL relance			
<input type="checkbox"/> Etat DSIL rénovation			
<input type="checkbox"/> Etat DSIL classique			
<input type="checkbox"/> Etat autres			
<input type="checkbox"/> Europe			
<input type="checkbox"/> Région			
<input type="checkbox"/> Département			

<input type="checkbox"/> Autre collectivité			
<input type="checkbox"/> Autre financement public			
<input type="checkbox"/> Autre financement privé			
<input type="checkbox"/> Autofinancement			
Montant total des recettes			

FICHE « PROJET PRIORITAIRE » - INVESTISSEMENT

- Maître d'Ouvrage

Nom : Commune de Bionville-sur-Nied

Nature : ☒ mairies ☐ communautés de communes ☐ Pays/PETR et syndicats ☐ autre :
Code INSEE : 57085

RIB :

Adresse : 7, impasse de l'Eglise 57220 Bionville

Nom du représentant légal : BAZIN Gérard

Qualité du représentant légal : Maire

Nom et prénom de la personne référente en charge du dossier : BAZIN Gérard

Téléphone du référent : 03.87.64.30.51

Adresse électronique du référent : secretariat@bionvillesurnied.fr

- Descriptif du projet

Intitulé du projet : Salle des fêtes – Changement des huisseries, installation de volets et mise aux normes PMR

Action relevant d'un programme ou d'un contrat : ☐ POCE ☐ Territoire d'industrie ☐ Action cœur de ville/ville moyenne ☐ Contrat de ruralité ☐ contrat local de santé ☐ autres : ...

Orientations / thématiques / priorités stratégiques : ☒ cohésion territoriale, ☐ ancrage local de l'économie, ☒ transition écologique, ☐ résilience sanitaire, ☐ préservation du patrimoine, ☐ usage du numérique, ☐ transfrontalier/interterritorial

Adresse postale du projet :

Descriptif du projet : Améliorer les performances énergétiques et la sécurité d'un équipement important de la commune et améliorer le confort des usagers.

Impact socio-économique et environnemental : Réduction des consommations énergétiques du bâtiment ; amélioration du confort d'un bâtiment important pour le lien social de la commune ; amélioration de l'accessibilité.

Pourquoi, en quoi ce projet est prioritaire ? : Diminuer les frais de fonctionnement de la commune ; améliorer le confort des usagers, contribuer à l'atteinte des objectifs locaux, territoriaux et nationaux en matière d'économie d'énergie.

Quels sont les acteurs/ressources du territoire associés au projet ? :

- Échéancier des réalisations

Date de début des travaux : 01/06/2022

Fin prévisionnelle des travaux : 01/09/2022

Date de délibération sur le projet : Dans le cadre du vote du budget 2022

- Plan de financement

Dépenses (HT) investissement uniquement	€	%	Commentaire
<input type="checkbox"/> VRD			
<input checked="" type="checkbox"/> Travaux sur le bâti	42067 €	100	
<input type="checkbox"/> Autres			
Montant total du projet	42 067		
Financements	€	%	Commentaire
<input checked="" type="checkbox"/> Etat DSIL relance	16826,80 €	40	
<input type="checkbox"/> Etat DSIL rénovation			
<input type="checkbox"/> Etat DSIL classique			

<input type="checkbox"/> Etat autres			
<input type="checkbox"/> Europe			
<input type="checkbox"/> Région			
<input checked="" type="checkbox"/> Département	10516,75 €	25	Ambition Moselle
<input type="checkbox"/> Autre collectivité			
<input type="checkbox"/> Autre financement public			
<input type="checkbox"/> Autre financement privé			
<input checked="" type="checkbox"/> Autofinancement	14723,45 €	35	
Montant total des recettes	42 067		

FICHE « PROJET PRIORITAIRE » - INVESTISSEMENT

- Maître d'Ouvrage

Nom : Ville de Boulay

Nature : ☒ mairies ☐ communautés de communes ☐ Pays/PETR et syndicats ☐ autre :
Code INSEE : 57097

RIB :

Adresse : 2 Place du Dr Julien Schwartz 57220 Boulay

Nom du représentant légal : SCHUTZ Philippe

Qualité du représentant légal : Maire

Nom et prénom de la personne référente en charge du dossier : SCHUTZ Philippe

Téléphone du référent : 03.87.79.18.31

Adresse électronique du référent : dgs@boulay-moselle.fr

- Descriptif du projet

Intitulé du projet : Achat d'un camion benne

Action relevant d'un programme ou d'un contrat : ☐ POCE ☐ Territoire d'industrie ☐ Action cœur de ville/ville moyenne ☐ Contrat de ruralité ☐ contrat local de santé ☐ autres : ...

Orientations / thématiques / priorités stratégiques : ☒ cohésion territoriale, ☐ ancrage local de l'économie, ☐ transition écologique, ☐ résilience sanitaire, ☐ préservation du patrimoine, ☐ usage du numérique, ☐ transfrontalier/interterritorial

Adresse postale du projet : 2 place du Docteur Julien Schwartz 57220 BOULAY

Descriptif du projet : achat d'un camion benne pour les services techniques

Pourquoi, en quoi ce projet est prioritaire ? : les besoins en matériel de la ville s'accroissent du fait de son développement

Quels sont les acteurs/ressources du territoire associés au projet ? :

- Échéancier des réalisations

Date de début des travaux : 04/2022

Fin prévisionnelle des travaux : 06/2022

Date de délibération sur le projet : en cours

- Plan de financement

Dépenses (HT) investissement uniquement	€	%	Commentaire
<input type="checkbox"/> VRD			
<input type="checkbox"/> Travaux sur le bâti			
<input type="checkbox"/> Autres	49370,83		
Montant total du projet	49370,83		

Financements	€	%	Commentaire
<input type="checkbox"/> Etat DSIL relance			
<input type="checkbox"/> Etat DSIL rénovation			
<input type="checkbox"/> Etat DSIL classique			
<input type="checkbox"/> Etat autres			Préciser : DSID, FNADT, DETR...
<input type="checkbox"/> Europe			Préciser :
<input type="checkbox"/> Région			Préciser :
<input type="checkbox"/> Département			
<input type="checkbox"/> Autre collectivité			Préciser :

<input type="checkbox"/> Autre financement public			Préciser : ADEME, CDC...
<input type="checkbox"/> Autre financement privé			
<input checked="" type="checkbox"/> Autofinancement			20% ou 30% si chef de filât
Montant total des recettes	49370,83		

FICHE « PROJET PRIORITAIRE » - INVESTISSEMENT

- Maître d'Ouvrage

Nom : Ville de Boulay

Nature : ☒ mairies ☐ communautés de communes ☐ Pays/PETR et syndicats ☐ autre :
Code INSEE : 57097

RIB :

Adresse : 2 Place du Dr Julien Schwartz 57220 Boulay

Nom du représentant légal : SCHUTZ Philippe

Qualité du représentant légal : Maire

Nom et prénom de la personne référente en charge du dossier : SCHUTZ Philippe

Téléphone du référent : 03.87.79.18.31

Adresse électronique du référent : dgs@boulay-moselle.fr

- Descriptif du projet

Intitulé du projet : Renouvellement des huisserie Ecole Léon Krause

Action relevant d'un programme ou d'un contrat : ☐ POCE ☐ Territoire d'industrie ☐ Action cœur de ville/ville moyenne ☐ Contrat de ruralité ☐ contrat local de santé ☐ autres : ...

Orientations / thématiques / priorités stratégiques : ☒ cohésion territoriale, ☐ ancrage local de l'économie, ☐ transition écologique, ☐ résilience sanitaire, ☒ préservation du patrimoine, ☐ usage du numérique, ☐ transfrontalier/interterritorial

Adresse postale du projet : 2 place du Docteur Julien Schwartz 57220 BOULAY

Descriptif du projet : Renouvellement des huisseries et réhabilitation de l'immeuble dit des instituteurs et de l'école Léon Krause. Il s'agit d'un bâtiment des années 50 énergivore et très vaste puisque il accueille plus de 350 élèves. Il est nécessaire de changer les fenêtres afin de limiter les consommations énergétiques. Ce renouvellement s'est effectué en deux phases afin de limiter l'impact financier de cette opération couteuse en raison de la taille de l'établissement. L'immeuble des instituteurs est voisin de l'école et présente les mêmes caractéristiques. Cette opération est prioritaire en raison du public accueilli. Son impact sera immédiat sur le bien être des élèves et du corps enseignant.

Quels sont les acteurs/ressources du territoire associés au projet ? :

- Échéancier des réalisations

Date de début des travaux : 06/2022

Fin prévisionnelle des travaux : 08/2022

Date de délibération sur le projet : en cours

- Plan de financement

Dépenses (HT) investissement uniquement	€	%	Commentaire
<input type="checkbox"/> VRD			
<input type="checkbox"/> Travaux sur le bâti	120566,66		
<input type="checkbox"/> Autres			
Montant total du projet	120566,66		

Financements	€	%	Commentaire
<input type="checkbox"/> Etat DSIL relance			
<input type="checkbox"/> Etat DSIL rénovation			
<input type="checkbox"/> Etat DSIL classique			
<input checked="" type="checkbox"/> Etat autres	DETR à solliciter		Préciser : DSID, FNADT, DETR...

<input type="checkbox"/> Europe			Préciser :
<input type="checkbox"/> Région			Préciser :
<input type="checkbox"/> Département			
<input type="checkbox"/> Autre collectivité			Préciser :
<input type="checkbox"/> Autre financement public			Préciser : ADEME, CDC...
<input type="checkbox"/> Autre financement privé			
<input checked="" type="checkbox"/> Autofinancement			20% ou 30% si chef de filât
Montant total des recettes	120566,66		

FICHE « PROJET PRIORITAIRE » - INVESTISSEMENT

- Maître d'Ouvrage

Nom : Ville de Boulay

Nature : ☒ mairies ☐ communautés de communes ☐ Pays/PETR et syndicats ☐ autre :
Code INSEE : 57097

RIB :

Adresse : 2 Place du Dr Julien Schwartz 57220 Boulay

Nom du représentant légal : SCHUTZ Philippe

Qualité du représentant légal : Maire

Nom et prénom de la personne référente en charge du dossier : SCHUTZ Philippe

Téléphone du référent : 03.87.79.18.31

Adresse électronique du référent : dgs@boulay-moselle.fr

- Descriptif du projet

Intitulé du projet : Renouvellement parc informatique des écoles

Action relevant d'un programme ou d'un contrat : ☐ POCE ☐ Territoire d'industrie ☐ Action cœur de ville/ville moyenne ☐ Contrat de ruralité ☐ contrat local de santé ☐ autres : ...

Orientations / thématiques / priorités stratégiques : ☒ cohésion territoriale, ☐ ancrage local de l'économie, ☐ transition écologique, ☐ résilience sanitaire, ☐ préservation du patrimoine, ☐ usage du numérique, ☐ transfrontalier/interterritorial

Adresse postale du projet : rue Robert Schuman – école primaire Léon Krause et écoles maternelles

Descriptif du projet : renouvellement des sources – postes informatiques et mise en place d'installations numériques pour les élèves (vidéoprojecteurs, ...). L'école Léon Krause accueille plus de 350 élèves. Les écoles maternelles regroupent plus de 200 élèves.

Impact socio-économique et environnemental : ces équipements sont nécessaires pour adapter la pédagogie aux besoins nouveaux.

Pourquoi, en quoi ce projet est prioritaire ? :

Quels sont les acteurs/ressources du territoire associés au projet ? : l'équipe enseignante

- Échéancier des réalisations

Date de début des travaux : 04/2022

Fin prévisionnelle des travaux : 06/2022

Date de délibération sur le projet : en cours

- Plan de financement

Dépenses (HT) investissement uniquement	€	%	Commentaire
<input type="checkbox"/> VRD			
<input type="checkbox"/> Travaux sur le bâti			
<input type="checkbox"/> Autres	131710 €		
Montant total du projet	131710 €		
Financements	€	%	Commentaire
<input type="checkbox"/> Etat DSIL relance			
<input type="checkbox"/> Etat DSIL rénovation			
<input type="checkbox"/> Etat DSIL classique			

<input checked="" type="checkbox"/> Etat autres	DETR à solliciter ou Education Nationale à solliciter		Préciser : DSID, FNADT, DETR...
<input type="checkbox"/> Europe			Préciser :
<input type="checkbox"/> Région			Préciser :
<input checked="" type="checkbox"/> Département	Fus@e si possible		
<input type="checkbox"/> Autre collectivité			Préciser :
<input type="checkbox"/> Autre financement public			Préciser : ADEME, CDC...
<input type="checkbox"/> Autre financement privé			
<input type="checkbox"/> Autofinancement			20% ou 30% si chef de filât
Montant total des recettes	131710 €		

FICHE « PROJET PRIORITAIRE » - INVESTISSEMENT

- Maître d'Ouvrage

Nom : Ville de Boulay

Nature : ☒ mairies ☐ communautés de communes ☐ Pays/PETR et syndicats ☐ autre :
Code INSEE : 57097

RIB :

Adresse : 2 Place du Dr Julien Schwartz 57220 Boulay

Nom du représentant légal : SCHUTZ Philippe

Qualité du représentant légal : Maire

Nom et prénom de la personne référente en charge du dossier : SCHUTZ Philippe

Téléphone du référent : 03.87.79.18.31

Adresse électronique du référent : dgs@boulay-moselle.fr

- Descriptif du projet

Intitulé du projet : Extension et rénovation de la vidéosurveillance

Action relevant d'un programme ou d'un contrat : ☐ POCE ☐ Territoire d'industrie ☐ Action cœur de ville/ville moyenne ☐ Contrat de ruralité ☐ contrat local de santé ☐ autres : ...

Orientations / thématiques / priorités stratégiques : ☒ cohésion territoriale, ☐ ancrage local de l'économie, ☐ transition écologique, ☐ résilience sanitaire, ☐ préservation du patrimoine, ☐ usage du numérique, ☐ transfrontalier/interterritorial

Adresse postale du projet : rue Robert Schuman – école primaire Léon Krause et écoles maternelles

Descriptif du projet : Mise en place de la vidéosurveillance sur l'aire de jeux du marais et au parc urbain de la Schanze. Ces espaces doivent être sécurisés en raison fréquentation élevée, du public familial qui le fréquente mais aussi du risque élevé de dégradation du mobilier urbain mis en place et des nombreux espaces de jeux, espaces verts et aménagements urbains.

Pourquoi, en quoi ce projet est prioritaire ? : pour préserver ces investissements qui ont été réalisés pour la population et les pérenniser.

Quels sont les acteurs/ressources du territoire associés au projet ? :

- Échéancier des réalisations

Date de début des travaux : 04/2022

Fin prévisionnelle des travaux : 06/2022

Date de délibération sur le projet : en cours

- Plan de financement

Dépenses (HT) investissement uniquement	€	%	Commentaire
<input type="checkbox"/> VRD			
<input type="checkbox"/> Travaux sur le bâti			
<input type="checkbox"/> Autres	18750		
Montant total du projet	18750		
Financements	€	%	Commentaire
<input type="checkbox"/> Etat DSIL relance			
<input type="checkbox"/> Etat DSIL rénovation			
<input type="checkbox"/> Etat DSIL classique			

<input checked="" type="checkbox"/> Etat autres	FIPD ou DETR à solliciter		Préciser : DSID, FNADT, DETR...
<input type="checkbox"/> Europe			Préciser :
<input type="checkbox"/> Région			Préciser :
<input type="checkbox"/> Département			
<input type="checkbox"/> Autre collectivité			Préciser :
<input type="checkbox"/> Autre financement public			Préciser : ADEME, CDC...
<input type="checkbox"/> Autre financement privé			
<input type="checkbox"/> Autofinancement			20% ou 30% si chef de filât
Montant total des recettes	131710 €		

FICHE « PROJET PRIORITAIRE » - INVESTISSEMENT

- **Maître d’Ouvrage**

Nom : Ville de Boulay

Nature : ☒ mairies ☐ communautés de communes ☐ Pays/PETR et syndicats ☐ autre :
Code INSEE : 57097

RIB :

Adresse : 2 Place du Dr Julien Schwartz 57220 Boulay

Nom du représentant légal : SCHUTZ Philippe

Qualité du représentant légal : Maire

Nom et prénom de la personne référente en charge du dossier : SCHUTZ Philippe

Téléphone du référent : 03.87.79.18.31

Adresse électronique du référent : dgs@boulay-moselle.fr

- **Descriptif du projet**

Intitulé du projet : Requalification de la Rue Robert Schuman

Action relevant d'un programme ou d'un contrat : ☐ POCE ☐ Territoire d'industrie ☐ Action cœur de ville/ville moyenne ☐ Contrat de ruralité ☐ contrat local de santé ☒ autres : Petite ville de demain

Orientations / thématiques / priorités stratégiques : ☒ cohésion territoriale, ☐ ancrage local de l'économie, ☒ transition écologique, ☐ résilience sanitaire, ☐ préservation du patrimoine, ☐ usage du numérique, ☐ transfrontalier/interterritorial

Adresse postale du projet : rue Robert Schuman – complexe sportif – abords du collège et des établissements scolaires (Lycée professionnel, écoles primaire maternelle, complexe sportif (piscine, boulodrome, stades de foot, gymnases...))

Descriptif du projet : Ce projet de très grande ampleur vise à requalifier et repenser entièrement le principal axe structurant de la commune (rue Robert schuman) en y intégrant toutes les réflexions de mobilités douces et de sécurité notamment pour les quelques 1900 élèves qui se rendent quotidiennement dans la cité scolaire et les 4500 adhérents des 50 associations qui fréquentent le complexe socio-culturel. Ce projet intègre également les aménagements de sécurité et des aménagements paysagers et urbains de qualité notamment sur la partie haute de la rue Robert Schuman, au parking du complexe sportif et entre le collège et le multiaccueil. Cet aménagement prend le parti de partager l'espace public entre les modes de transport par l'aménagement d'une voie cyclable reliant le centre-ville (rue Robert Schuman/rue Général de Gaulle) la cité scolaire, le complexe sportif et les équipements attenants, la rue du capitaine et les nouveaux quartiers au Sud Ouest de la Ville. Les aménagements de la rue Robert Schuman doivent intégrer une dimension plus urbaine. La voie sera réduite pour laisse la place au stationnement et aux vélos et autres modes de déplacement. La sécurité des enfants qui se déplacent sera une priorité et les aménagements seront pensés pour cela. Ce projet s'inscrit dans la réflexion petite ville de demain en intégrant la réflexion autour de la friche SOVAL (EPFGE) – Parc de la Schanze. Le désenclavement du Parc Urbain de la Schanze et la liaison de l'opération SOVAL avec les quartiers NORD de la Ville et les équipements scolaires sportifs et culturels existants est une priorité pour la commune.

Pourquoi, en quoi ce projet est prioritaire ? : ce projet est un enjeu fort en raison des problèmes de sécurité, de la fréquentation des secteurs desservis et de la nécessité d'intégrer dans le projet les nouveaux de transport dans une perspective globale.

Quels sont les acteurs/ressources du territoire associés au projet ? : AGURAM, chef de projet PVD,

- **Échéancier des réalisations**

Date de début des travaux : 04/2022
 Fin prévisionnelle des travaux : 04/2023
 Date de délibération sur le projet : en cours

- **Plan de financement**

Dépenses (HT) investissement uniquement	€	%	Commentaire
<input type="checkbox"/> VRD			
<input type="checkbox"/> Travaux sur le bâti			
<input type="checkbox"/> Autres	1800000		
Montant total du projet	1800000		

Financements	€	%	Commentaire
<input type="checkbox"/> Etat DSIL relance			
<input type="checkbox"/> Etat DSIL rénovation			
<input type="checkbox"/> Etat DSIL classique			
<input checked="" type="checkbox"/> Etat autres			DETR, DSIL, selon éligibilité
<input type="checkbox"/> Europe			Préciser :
<input checked="" type="checkbox"/> Région			Préciser :
<input checked="" type="checkbox"/> Département	Amissur à solliciter sur sécurisation		
<input type="checkbox"/> Autre collectivité			Préciser :
<input type="checkbox"/> Autre financement public			Préciser : ADEME, CDC...
<input type="checkbox"/> Autre financement privé			
<input checked="" type="checkbox"/> Autofinancement			20% ou 30% si chef de filât
Montant total des recettes	1800000		

FICHE « PROJET PRIORITAIRE » - INVESTISSEMENT

- Maître d'Ouvrage

Nom : Commune de Brouck

Nature : ☒ mairies ☐ communautés de communes ☐ Pays/PETR et syndicats ☐ autre :
Code INSEE : 57112

RIB :

Adresse : 24, rue de l'Eglise 57220 Brouck

Nom du représentant légal : SCHNEIDER Marc

Qualité du représentant légal : Maire

Nom et prénom de la personne référente en charge du dossier : SCHNEIDER Marc

Téléphone du référent : 03.87.64.15.07

Adresse électronique du référent : mairie-brouck@orange.fr

- Descriptif du projet

Intitulé du projet : Isolation intérieure et rénovation de façade (mairie + salle des fêtes)

Action relevant d'un programme ou d'un contrat : ☐ POCE ☐ Territoire d'industrie ☐ Action cœur de ville/ville moyenne ☐ Contrat de ruralité ☐ contrat local de santé ☐ autres : ...

Orientations / thématiques / priorités stratégiques : ☐ cohésion territoriale, ☐ ancrage local de l'économie, ☒ transition écologique, ☐ résilience sanitaire, ☒ préservation du patrimoine, ☐ usage du numérique, ☐ transfrontalier/interterritorial

Descriptif du projet :

Impact socio-économique et environnemental :

Pourquoi, en quoi ce projet est prioritaire ? :

Quels sont les acteurs/ressources du territoire associés au projet ? :

- Échéancier des réalisations

Date de début des travaux : 01/06/2022

Fin prévisionnelle des travaux : 31/12/2022

Date de délibération sur le projet :

- Plan de financement :

Dépenses (HT) investissement uniquement	€	%	Commentaire
<input type="checkbox"/> VRD			
<input checked="" type="checkbox"/> Travaux sur le bâti	27709	100	
<input type="checkbox"/> Autres			
Montant total du projet	27709		

Financements	€	%	Commentaire
<input type="checkbox"/> Etat DSIL relance			
<input checked="" type="checkbox"/> Etat DSIL rénovation	11412	41	Attribuée
<input type="checkbox"/> Etat DSIL classique			
<input type="checkbox"/> Etat autres			Préciser : DSID, FNADT, DETR...
<input type="checkbox"/> Europe			Préciser :
<input checked="" type="checkbox"/> Région	7 985	28,8	Attribuée
<input type="checkbox"/> Département			
<input type="checkbox"/> Autre collectivité			Préciser :
<input type="checkbox"/> Autre financement public			Préciser : ADEME, CDC...

<input type="checkbox"/> Autre financement privé			
<input checked="" type="checkbox"/> Autofinancement	8 312	30,2	
Montant total des recettes	27709		

FICHE « PROJET PRIORITAIRE » - INVESTISSEMENT

- Maître d'Ouvrage

Nom : Communauté de Communes de la Houve et du Pays Boulageois

Nature : ☐ mairies ☒ communautés de communes ☐ Pays/PETR et syndicats ☐ autre :
Code INSEE : 200067650

RIB :

Adresse : 29, rue de SARRELOUIS 57220 Boulay

Nom du représentant légal : BRUN Jean-Michel

Qualité du représentant légal : Président

Nom et prénom de la personne référente en charge du dossier : BRUN Jean-Michel

Téléphone du référent : 03.87.79.52.90

Adresse électronique du référent : jm.brun@cchpb.net

- Descriptif du projet

Intitulé du projet : Ouverture d'un nouveau bac pro lunetterie – optique au LPI de Boulay

Action relevant d'un programme ou d'un contrat : ☐ POCE ☐ Territoire d'industrie ☐ Action cœur de ville/ville moyenne ☐ Contrat de ruralité ☐ contrat local de santé ☐ autres : ...

Orientations / thématiques / priorités stratégiques : ☒ cohésion territoriale, ☒ ancrage local de l'économie, ☐ transition écologique, ☐ résilience sanitaire, ☐ préservation du patrimoine, ☐ usage du numérique, ☐ transfrontalier/interterritorial

Adresse postale du projet :

Descriptif du projet : Afin de développer son offre de formation, le Lycée Professionnel Interentreprises souhaite mettre en place à la rentrée 2022 un nouveau bac pro lunetterie optique

Impact socio-économique et environnemental : Ce projet doit permettre de développer l'offre de formation pour proposer de nouveaux débouchés professionnels aux jeunes du territoire.

Pourquoi, en quoi ce projet est prioritaire ? : Ce projet est très important pour l'attractivité du lycée et le maintien des effectifs actuels

Quels sont les acteurs/ressources du territoire associés au projet ? : Région Grand Est, Services de l'Education Nationale, CCHPB et entreprises du secteur de l'optique

- Échéancier des réalisations

Mise en œuvre du projet : 01/09/2022

Date de délibération sur le projet :

- Plan de financement – A DEFINIR

Dépenses (HT) investissement uniquement	€	%	Commentaire
<input type="checkbox"/> VRD			
<input type="checkbox"/> Travaux sur le bâti			
<input type="checkbox"/> Autres			
Montant total du projet			
Financements	€	%	Commentaire
<input type="checkbox"/> Etat DSIL relance			
<input type="checkbox"/> Etat DSIL rénovation			
<input type="checkbox"/> Etat DSIL classique			
<input type="checkbox"/> Etat autres			

<input type="checkbox"/> Europe			
<input checked="" type="checkbox"/> Région			
<input type="checkbox"/> Département			
<input type="checkbox"/> Autre collectivité			
<input type="checkbox"/> Autre financement public			
<input type="checkbox"/> Autre financement privé			
<input checked="" type="checkbox"/> Autofinancement			
Montant total des recettes			

FICHE « PROJET PRIORITAIRE » - INVESTISSEMENT

- Maître d'Ouvrage

Nom : Communauté de Communes de la Houve et du Pays Boulageois

Nature : ☐ mairies ☒ communautés de communes ☐ Pays/PETR et syndicats ☐ autre :
Code INSEE : 200067650

RIB :

Adresse : 29, rue de SARRELOUIS 57220 Boulay

Nom du représentant légal : BRUN Jean-Michel

Qualité du représentant légal : Président

Nom et prénom de la personne référente en charge du dossier : BRUN Jean-Michel

Téléphone du référent : 03.87.79.52.90

Adresse électronique du référent : jm.brun@cchpb.net

- Descriptif du projet

Intitulé du projet : Rénovation du gymnase de Falck

Action relevant d'un programme ou d'un contrat : ☐ POCE ☐ Territoire d'industrie ☐ Action cœur de ville/ville moyenne ☐ Contrat de ruralité ☐ contrat local de santé ☐ autres : ...

Orientations / thématiques / priorités stratégiques : ☒ cohésion territoriale, ☐ ancrage local de l'économie, ☒ transition écologique, ☐ résilience sanitaire, ☐ préservation du patrimoine, ☐ usage du numérique, ☐ transfrontalier/interterritorial

Adresse postale du projet :

Descriptif du projet : Le gymnase a été construit dans les années 70 et n'a pas fait l'objet d'une grosse rénovation structurelle depuis. Les travaux envisagés concernent la rénovation complète de la structure et de la toiture avec isolation de ces éléments, changement des huisseries et mise en accessibilité de la partie vestiaires si nécessaire et mise aux normes du sol sportif.

Impact socio-économique et environnemental : Redonner une salle fonctionnelle et confortable aux utilisateurs (salle occupée tous les jours pendant l'année scolaire), rénovation énergétique totale d'un bâtiment énergivore

Pourquoi, en quoi ce projet est prioritaire ? : Le bâtiment se dégrade et il y a lieu de réduire les frais de fonctionnement pour la CCHPB

Quels sont les acteurs/ressources du territoire associés au projet ? : commune de Falck, Département, clubs résidents

- Échéancier des réalisations

Date de début des travaux : 01/07/2022

Fin prévisionnelle des travaux : 31/12/2023

Date de délibération sur le projet : A venir dans le cadre du budget 2022

- Plan de financement

Dépenses (HT) investissement uniquement	€	%	Commentaire
<input type="checkbox"/> VRD			
<input checked="" type="checkbox"/> Travaux sur le bâti	1 200 000	100	
<input type="checkbox"/> Autres			
Montant total du projet			
Financements	€	%	Commentaire
<input checked="" type="checkbox"/> Etat DSIL relance	300 000	25	

<input type="checkbox"/> Etat DSIL rénovation			
<input type="checkbox"/> Etat DSIL classique			
<input type="checkbox"/> Etat autres			
<input checked="" type="checkbox"/> Europe	180 000	15	Préciser : FEDER PO 2021-2027
<input type="checkbox"/> Région			
<input checked="" type="checkbox"/> Département	240 000	20	
<input type="checkbox"/> Autre collectivité			Préciser :
<input type="checkbox"/> Autre financement public			Préciser : ADEME, CDC...
<input checked="" type="checkbox"/> Autre financement privé	120 000	10	CEE
<input checked="" type="checkbox"/> Autofinancement	360 000	30	20% ou 30% si chef de filât
Montant total des recettes	1 200 000		

FICHE « PROJET PRIORITAIRE » - INVESTISSEMENT

- Maître d'Ouvrage

Nom : Communauté de Communes de la Houve et du Pays Boulageois

Nature : ☐ mairies ☒ communautés de communes ☐ Pays/PETR et syndicats ☐ autre :
Code INSEE : 200067650

RIB :

Adresse : 29, rue de SARRELOUIS 57220 Boulay

Nom du représentant légal : BRUN Jean-Michel

Qualité du représentant légal : Président

Nom et prénom de la personne référente en charge du dossier : BRUN Jean-Michel

Téléphone du référent : 03.87.79.52.90

Adresse électronique du référent : jm.brun@cchpb.net

- Descriptif du projet

Intitulé du projet : Mise en place de ligne de covoiturage

Action relevant d'un programme ou d'un contrat : ☐ POCE ☐ Territoire d'industrie ☐ Action cœur de ville/ville moyenne ☐ Contrat de ruralité ☐ contrat local de santé ☐ autres : ...

Orientations / thématiques / priorités stratégiques : ☒ cohésion territoriale, ☐ ancrage local de l'économie, ☒ transition écologique, ☐ résilience sanitaire, ☐ préservation du patrimoine, ☐ usage du numérique, ☐ transfrontalier/interterritorial

Adresse postale du projet :

Descriptif du projet : La CCHPB souhaite mettre en place deux lignes de covoiturage spontané sur le modèle des lignes de bus avec matérialisation des arrêts, signalétique sur les axes Boulay-Bouzonville et Boulay-Metz avec une garantie retour grâce au Soli'Bus.

Impact socio-économique et environnemental : Création de lien social (covoiturage).

Promotion des nouvelles mobilités. Diminution du nombre de véhicules en circulation.

Pourquoi, en quoi ce projet est prioritaire ? : Ce projet s'inscrit pleinement dans la politique de mobilité de la collectivité et dans les perspectives de transition écologique et est le relais de l'aire de covoiturage déjà en place.

Quels sont les acteurs/ressources du territoire associés au projet ? : Usagers, EPCI voisins (CCB3F, Metz Métropole)

Date de début des travaux : 01/03/2022

Fin prévisionnelle des travaux : 01/05/2022

Date de délibération sur le projet : A venir dans le cadre du budget 2022

- Plan de financement

Dépenses (HT) investissement uniquement	€	%	Commentaire
<input type="checkbox"/> VRD			
<input type="checkbox"/> Travaux sur le bâti			
<input checked="" type="checkbox"/> Autres	89500		Signalétique arrêts, mobilier urbain
Montant total du projet	89500		

Financements	€	%	Commentaire
<input checked="" type="checkbox"/> Etat DSIL relance	44750	50	
<input type="checkbox"/> Etat DSIL rénovation			
<input type="checkbox"/> Etat DSIL classique			
<input type="checkbox"/> Etat autres			

<input type="checkbox"/> Europe			
<input type="checkbox"/> Région			
<input type="checkbox"/> Département			
<input type="checkbox"/> Autre collectivité			
<input type="checkbox"/> Autre financement public			
<input type="checkbox"/> Autre financement privé			
<input checked="" type="checkbox"/> Autofinancement	44750	50	
Montant total des recettes	89500		

FICHE « PROJET PRIORITAIRE » - FONCTIONNEMENT

- Maître d'Ouvrage

Nom : Communauté de Communes de la Houve et du Pays Boulageois

Nature : ☐ mairies ☒ communautés de communes ☐ Pays/PETR et syndicats ☐ autre :
Code INSEE : 200067650

RIB :

Adresse : 29, rue de SARRELOUIS 57220 Boulay

Nom du représentant légal : BRUN Jean-Michel

Qualité du représentant légal : Président

Nom et prénom de la personne référente en charge du dossier : BRUN Jean-Michel

Téléphone du référent : 03.87.79.52.90

Adresse électronique du référent : jm.brun@cchpb.net

- Descriptif du projet

Intitulé du projet : Déploiement du service de soutien aux familles pour les 7-10 ans

Action relevant d'un programme ou d'un contrat : ☐ POCE ☐ Territoire d'industrie ☐ Action cœur de ville/ville moyenne ☐ Contrat de ruralité ☐ contrat local de santé ☐ autres : ...

Orientations / thématiques / priorités stratégiques : ☒ cohésion territoriale, ☐ ancrage local de l'économie, ☐ transition écologique, ☐ résilience sanitaire, ☐ préservation du patrimoine, ☐ usage du numérique, ☐ transfrontalier/interterritorial

Adresse postale du projet :

Descriptif du projet : Mise en place d'un nouveau service de soutien aux familles à la Maison de la Parentalité pour la tranche des 7-10 ans : politique de prévention des troubles pouvant apparaître à l'adolescence

Impact socio-économique et environnemental : renforcer l'accompagnement des familles dans le cadre des actions du service parentalité : création de lien social, de soutien psychologique...

Pourquoi, en quoi ce projet est prioritaire ? : La tranche d'âge des 7 -10 ans est souvent ignorée des dispositifs sociaux d'aide à l'enfance entre la petite enfance et l'adolescence. Ce projet est donc novateur pour mettre fin à ce manque.

Quels sont les acteurs/ressources du territoire associés au projet ? : Etat (ARS), conseil départemental, professionnels de santé, CAF, CPAM...

- Échéancier des réalisations

Date de mise en œuvre du projet : 01/01/2022

Date de délibération sur le projet : 08/04/2021

- Plan de financement pour 3 ans

Dépenses (HT)	€	%	Commentaire
investissement uniquement			
<input type="checkbox"/> VRD			
<input type="checkbox"/> Travaux sur le bâti			
<input checked="" type="checkbox"/> Autres	188 000	100	
Montant total du projet	188 000		
Financements	€	%	Commentaire
<input type="checkbox"/> Etat DSIL relance			
<input type="checkbox"/> Etat DSIL rénovation			
<input type="checkbox"/> Etat DSIL classique			

<input checked="" type="checkbox"/> Etat autres	94000	50	ARS
<input type="checkbox"/> Europe			
<input type="checkbox"/> Région			
<input checked="" type="checkbox"/> Département	45000	24	
<input type="checkbox"/> Autre collectivité			
<input checked="" type="checkbox"/> Autre financement public	11500	6	CAF de la Moselle
<input type="checkbox"/> Autre financement privé			
<input checked="" type="checkbox"/> Autofinancement	37500	20	
Montant total des recettes	188000		

FICHE « PROJET PRIORITAIRE » - INVESTISSEMENT

- Maître d'Ouvrage

Nom : Entreprise Laglasse France SAS

Nature : ☐ mairies ☐ communautés de communes ☐ Pays/PETR et syndicats ☒ autre : entreprise privée

Code INSEE :

RIB :

Adresse : sous l'échangeur 29, rue de SARRELOUIS 57220 Varize

Nom du représentant légal : LAGLASSE Jérôme

Qualité du représentant légal : Président

Nom et prénom de la personne référente en charge du dossier : Jérôme LAGLASSE

Téléphone du référent : 03 87 64 27 78

Adresse électronique du référent :

Intitulé du projet : Construction d'une scierie numérique - Création d'une gamme écoresponsable et d'un magasin d'usine

Action relevant d'un programme ou d'un contrat : ☐ POCE ☐ Territoire d'industrie ☐ Action cœur de ville/ville moyenne ☐ Contrat de ruralité ☐ contrat local de santé ☐ autres : ...

Orientations / thématiques / priorités stratégiques : ☐ cohésion territoriale, ☒ ancrage local de l'économie, ☐ transition écologique, ☐ résilience sanitaire, ☐ préservation du patrimoine, ☐ usage du numérique, ☐ transfrontalier/interterritorial

Adresse postale du projet : sous l'échangeur – 57220 VARIZE

Descriptif du projet : Pour diversifier son activité, l'entreprise souhaite créer une nouvelle scierie et un magasin d'usine destiné à de nouveaux produits à destination

Impact socio-économique et environnemental : Consolidation de l'entreprise d'une vingtaine de salariés. Création de mobilier écoresponsable vendu localement

Pourquoi, en quoi ce projet est prioritaire ? : La diversification de l'activité est vitale pour l'entreprise pour faire face aux crises actuelles (COVID, changement climatique...)

Quels sont les acteurs/ressources du territoire associés au projet ? : CCHPB, entreprise...

- Échéancier des réalisations

Date de début des travaux : 2022

Fin prévisionnelle des travaux :

Date de délibération sur le projet :

- Plan de financement

Dépenses (HT) investissement uniquement	€	%	Commentaire
<input type="checkbox"/> VRD			
<input checked="" type="checkbox"/> Travaux sur le bâti	1 800 000		
<input type="checkbox"/> Autres			
Montant total du projet			
Financements	€	%	Commentaire
<input type="checkbox"/> Etat DSIL relance			
<input type="checkbox"/> Etat DSIL rénovation			
<input type="checkbox"/> Etat DSIL classique			
<input checked="" type="checkbox"/> Etat autres			Plan de Relance
<input type="checkbox"/> Europe			Préciser :
<input type="checkbox"/> Région			Préciser :

<input type="checkbox"/> Département			
<input type="checkbox"/> Autre collectivité			Préciser :
<input type="checkbox"/> Autre financement public			Préciser : ADEME, CDC...
<input type="checkbox"/> Autre financement privé			
<input checked="" type="checkbox"/> Autofinancement	A DEFINIR		20% ou 30% si chef de filât
Montant total des recettes	1 800 000		

FICHE « PROJET PRIORITAIRE » - INVESTISSEMENT

- **Maître d'Ouvrage**

Nom : Communauté de Communes de la Houve et du Pays Boulageois

Nature : ☐ mairies ☒ communautés de communes ☐ Pays/PETR et syndicats ☐ autre :
Code INSEE : 200067650

RIB :

Adresse : 29, rue de SARRELOUIS 57220 Boulay

Nom du représentant légal : BRUN Jean-Michel

Qualité du représentant légal : Président

Nom et prénom de la personne référente en charge du dossier : BRUN Jean-Michel

Téléphone du référent : 03.87.79.52.90

Adresse électronique du référent : jm.brun@cchpb.net

- **Descriptif du projet**

Intitulé du projet : Rénovation ou reconstruction du bâtiment atelier

Action relevant d'un programme ou d'un contrat : ☐ POCE ☐ Territoire d'industrie ☐ Action cœur de ville/ville moyenne ☐ Contrat de ruralité ☐ contrat local de santé ☐ autres : ...

Orientations / thématiques / priorités stratégiques : ☒ cohésion territoriale, ☐ ancrage local de l'économie, ☒ transition écologique, ☐ résilience sanitaire, ☐ préservation du patrimoine, ☐ usage du numérique, ☐ transfrontalier/interterritorial

Adresse postale du projet :

Descriptif du projet : construit dans les années 70, l'atelier du lycée professionnel interentreprises est aujourd'hui en mauvais état et nécessite une rénovation lourde voire une reconstruction afin d'adapter le bâtiment aux nouvelles formations dispensées par le lycée et aux nouveaux matériels.

Impact socio-économique et environnemental : rénovation énergétique totale du bâtiment (isolation, utilisation possible de photovoltaïque...)

Pourquoi, en quoi ce projet est prioritaire ? : L'état du bâtiment rend une intervention lourde prioritaire pour l'accueil des élèves dans de bonnes conditions avant une dégradation irrémédiable du bâtiment

Quels sont les acteurs/ressources du territoire associés au projet ? : Services du lycée, Education Nationale, Région Grand Est

- **Échéancier des réalisations**

Date de début des travaux : 01/07/2022

Fin prévisionnelle des travaux : 31/12/2023

Date de délibération sur le projet : A venir dans le cadre du budget 2022

- **Plan de financement**

Dépenses (HT) investissement uniquement	€	%	Commentaire
<input type="checkbox"/> VRD			
<input checked="" type="checkbox"/> Travaux sur le bâti	2 900 000		
<input type="checkbox"/> Autres			
Montant total du projet	2 900 000		
Financements	€	%	Commentaire
<input checked="" type="checkbox"/> Etat DSIL relance			MONTANT A DEFINIR
<input type="checkbox"/> Etat DSIL rénovation			

<input type="checkbox"/> Etat DSIL classique			
<input type="checkbox"/> Etat autres			Préciser : DSID, FNADT, DETR...
<input checked="" type="checkbox"/> Europe			MONTANT A DEFINIR
<input checked="" type="checkbox"/> Région			MONTANT A DEFINIR
<input type="checkbox"/> Département			
<input type="checkbox"/> Autre collectivité			Préciser :
<input type="checkbox"/> Autre financement public			Préciser : ADEME, CDC...
<input type="checkbox"/> Autre financement privé			
<input checked="" type="checkbox"/> Autofinancement			MONTANT A DEFINIR
Montant total des recettes	2 900 000		

FICHE « PROJET PRIORITAIRE » - INVESTISSEMENT

- Maître d'Ouvrage

Nom : Communauté de Communes de la Houve et du Pays Boulageois

Nature : ☐ mairies ☒ communautés de communes ☐ Pays/PETR et syndicats ☒ autre : LPI
Code INSEE : 200067650

RIB :

Adresse : 29, rue de SARRELOUIS 57220 Boulay

Nom du représentant légal : BRUN Jean-Michel

Qualité du représentant légal : Président

Nom et prénom de la personne référente en charge du dossier : BRUN Jean-Michel

Téléphone du référent : 03.87.79.52.90

Adresse électronique du référent : jm.brun@cchpb.net

- Descriptif du projet

Intitulé du projet : Rénovation du plateau technique de l'atelier atelier – Phase 1

Action relevant d'un programme ou d'un contrat : ☐ POCE ☐ Territoire d'industrie ☐ Action cœur de ville/ville moyenne ☐ Contrat de ruralité ☐ contrat local de santé ☐ autres : ...

Orientations / thématiques / priorités stratégiques : ☒ cohésion territoriale, ☐ ancrage local de l'économie, ☒ transition écologique, ☐ résilience sanitaire, ☐ préservation du patrimoine, ☐ usage du numérique, ☐ transfrontalier/interterritorial

Adresse postale du projet :

Descriptif du projet : En parallèle de la réflexion sur le bâtiment de l'atelier, l'ensemble du plateau technique des ateliers, accueillant les matériels des différentes filières d'apprentissage (GPPE, technicien d'usinage, maintenance, électricité) est à renouveler
Impact socio-économique et environnemental : amélioration des conditions de formation des élèves. Mise en place de filière d'apprentissage. Meilleurs résultats des élèves et intégration facilités sur le marché du travail

Pourquoi, en quoi ce projet est prioritaire ? : La modernisation des machines est indispensable pour suivre les tendances du marché du travail

Quels sont les acteurs/ressources du territoire associés au projet ? : Services du lycée, Education Nationale, Région Grand Est

- Échéancier des réalisations

Date de début des travaux : 01/07/2022

Fin prévisionnelle des travaux : 31/12/2022

Date de délibération sur le projet : A VENIR

- Plan de financement

Dépenses (HT) investissement uniquement	€	%	Commentaire
<input type="checkbox"/> VRD			
<input type="checkbox"/> Travaux sur le bâti			
<input checked="" type="checkbox"/> Autres	273 410	100	
Montant total du projet	273 410		

Financements	€	%	Commentaire
<input type="checkbox"/> Etat DSIL relance			
<input type="checkbox"/> Etat DSIL rénovation			
<input type="checkbox"/> Etat DSIL classique			

<input type="checkbox"/> Etat autres			
<input type="checkbox"/> Europe			
<input checked="" type="checkbox"/> Région	136 705	50	
<input type="checkbox"/> Département			
<input type="checkbox"/> Autre collectivité			
<input type="checkbox"/> Autre financement public			
<input type="checkbox"/> Autre financement privé			
<input checked="" type="checkbox"/> Autofinancement	136 705	50	
Montant total des recettes	273 410		

FICHE « PROJET PRIORITAIRE » - INVESTISSEMENT

- Maître d'Ouvrage**

Nom : Communauté de Communes de la Houve et du Pays Boulageois

Nature : ☐ mairies ☒ communautés de communes ☐ Pays/PETR et syndicats ☒ autre : LPI
Code INSEE : 200067650

RIB :

Adresse : 29, rue de SARRELOUIS 57220 Boulay

Nom du représentant légal : BRUN Jean-Michel

Qualité du représentant légal : Président

Nom et prénom de la personne référente en charge du dossier : BRUN Jean-Michel

Téléphone du référent : 03.87.79.52.90

Adresse électronique du référent : jm.brun@cchpb.net

- Descriptif du projet**

Intitulé du projet : Rénovation du plateau technique de l'atelier atelier – Phase 2

Action relevant d'un programme ou d'un contrat : ☐ POCE ☐ Territoire d'industrie ☐ Action cœur de ville/ville moyenne ☐ Contrat de ruralité ☐ contrat local de santé ☐ autres : ...

Orientations / thématiques / priorités stratégiques : ☒ cohésion territoriale, ☐ ancrage local de l'économie, ☒ transition écologique, ☐ résilience sanitaire, ☐ préservation du patrimoine, ☐ usage du numérique, ☐ transfrontalier/interterritorial

Adresse postale du projet :

Descriptif du projet : En parallèle de la réflexion sur le bâtiment de l'atelier, l'ensemble du plateau technique des ateliers, accueillant les matériels des différentes filières d'apprentissage (GPPE, technicien d'usinage, maintenance, électricité) est à renouveler
Impact socio-économique et environnemental : amélioration des conditions de formation des élèves. Mise en place de filière d'apprentissage. Meilleurs résultats des élèves et intégration facilités sur le marché du travail

Pourquoi, en quoi ce projet est prioritaire ? : La modernisation des machines est indispensable pour suivre les tendances du marché du travail

Quels sont les acteurs/ressources du territoire associés au projet ? : Services du lycée, Education Nationale, Région Grand Est

- Échéancier des réalisations**

Date de début des travaux : 01/07/2022

Fin prévisionnelle des travaux : 31/12/2022

Date de délibération sur le projet : A VENIR

- Plan de financement**

Dépenses (HT) investissement uniquement	€	%	Commentaire
<input type="checkbox"/> VRD			
<input type="checkbox"/> Travaux sur le bâti			
<input checked="" type="checkbox"/> Autres	273 410	100	
Montant total du projet	273 410		

Financements	€	%	Commentaire
<input type="checkbox"/> Etat DSIL relance			
<input type="checkbox"/> Etat DSIL rénovation			
<input type="checkbox"/> Etat DSIL classique			

<input type="checkbox"/> Etat autres			
<input type="checkbox"/> Europe			
<input type="checkbox"/> Région			En cours d'instruction
<input type="checkbox"/> Département			
<input type="checkbox"/> Autre collectivité			
<input type="checkbox"/> Autre financement public			
<input type="checkbox"/> Autre financement privé			
<input checked="" type="checkbox"/> Autofinancement			
Montant total des recettes			

FICHE « PROJET PRIORITAIRE » - INVESTISSEMENT

- Maître d'Ouvrage

Nom : Communauté de Communes de la Houve et du Pays Boulageois

Nature : ☐ mairies ☒ communautés de communes ☐ Pays/PETR et syndicats ☐ autre :
Code INSEE : 200067650

RIB :

Adresse : 29, rue de SARRELOUIS 57220 Boulay

Nom du représentant légal : BRUN Jean-Michel

Qualité du représentant légal : Président

Nom et prénom de la personne référente en charge du dossier : BRUN Jean-Michel

Téléphone du référent : 03.87.79.52.90

Adresse électronique du référent : jm.brun@cchpb.net

- Descriptif du projet

Intitulé du projet : Aménagement de la zone industrielle « MULLER »

Action relevant d'un programme ou d'un contrat : ☐ POCE ☐ Territoire d'industrie ☐ Action cœur de ville/ville moyenne ☐ Contrat de ruralité ☐ contrat local de santé ☐ autres : ...

Orientations / thématiques / priorités stratégiques : ☐ cohésion territoriale, ☒ ancrage local de l'économie, ☐ transition écologique, ☐ résilience sanitaire, ☐ préservation du patrimoine, ☐ usage du numérique, ☐ transfrontalier/interterritorial

Adresse postale du projet :

Descriptif du projet : La CCHPB souhaite aménager une nouvelle zone industrielle de 9ha sur l'emprise des anciens terrains « MULLER », en friche depuis plusieurs décennies, pour accueillir des implantations industrielles à Boulay.

Impact socio-économique et environnemental : Dynamiser le territoire en augmentant le nombre d'emplois. Eviter l'étalement urbain en utilisant des terrains en friche. Ne pas consommer de terres agricoles.

Pourquoi, en quoi ce projet est prioritaire ? : Ce projet est prioritaire car plusieurs demandes d'installation d'entreprises sont en cours.

Quels sont les acteurs/ressources du territoire associés au projet ? :

Date de début des travaux : 01/03/2022

Fin prévisionnelle des travaux : 31/12/2023

Date de délibération sur le projet : 14/04/2016

- Plan de financement

Dépenses (HT) investissement uniquement	€	%	Commentaire
<input checked="" type="checkbox"/> VRD	1026275	100	
<input type="checkbox"/> Travaux sur le bâti			
<input type="checkbox"/> Autres			
Montant total du projet	1026275		
Financements	€	%	Commentaire
<input type="checkbox"/> Etat DSIL relance			
<input type="checkbox"/> Etat DSIL rénovation			
<input type="checkbox"/> Etat DSIL classique			
<input checked="" type="checkbox"/> Etat autres	513137	50	FONDS FRICHES
<input type="checkbox"/> Europe			

<input type="checkbox"/> Région			
<input type="checkbox"/> Département			
<input type="checkbox"/> Autre collectivité			
<input type="checkbox"/> Autre financement public			
<input type="checkbox"/> Autre financement privé			
<input checked="" type="checkbox"/> Autofinancement	513138	50	20% ou 30% si chef de filât
Montant total des recettes	1026275		

FICHE « PROJET PRIORITAIRE » - INVESTISSEMENT

- Maître d'Ouvrage

Nom : Communauté de Communes de la Houve et du Pays Boulageois

Nature : ☐ mairies ☒ communautés de communes ☐ Pays/PETR et syndicats ☐ autre :
Code INSEE : 200067650

RIB :

Adresse : 29, rue de SARRELOUIS 57220 Boulay

Nom du représentant légal : BRUN Jean-Michel

Qualité du représentant légal : Président

Nom et prénom de la personne référente en charge du dossier : BRUN Jean-Michel

Téléphone du référent : 03.87.79.52.90

Adresse électronique du référent : jm.brun@cchpb.net

- Descriptif du projet

Intitulé du projet : Réalisation d'un zonage eaux pluviales

Action relevant d'un programme ou d'un contrat : ☐ POCE ☐ Territoire d'industrie ☐ Action cœur de ville/ville moyenne ☐ Contrat de ruralité ☐ contrat local de santé ☐ autres : ...

Orientations / thématiques / priorités stratégiques : ☐ cohésion territoriale, ☐ ancrage local de l'économie, ☒ transition écologique, ☐ résilience sanitaire, ☐ préservation du patrimoine, ☐ usage du numérique, ☐ transfrontalier/interterritorial

Adresse postale du projet :

Descriptif du projet : La CCHPB souhaite mener à bien un zonage eaux pluviales pour pouvoir connaître les capacités des réseaux à accepter des volumes d'eau importants en temps de crue et proposer des solutions techniques pour minimiser leurs conséquences : infiltration à la parcelle, aménagements végétalisés en lieu et place du tout tuyau dans le contexte de changement climatique.

Impact socio-économique et environnemental : réduire les volumes d'eaux usées à traiter. Réduire les risques de surcharge des réseaux en temps de crue et les pollutions au milieu naturel associées.

Pourquoi, en quoi ce projet est prioritaire ? : Ce projet est prioritaire car ce zonage viendra comme une aide à la décision des élus dans le cadre du PLUi en cours d'élaboration.

Quels sont les acteurs/ressources du territoire associés au projet ? : Agence de l'Eau, DDT

Date de début des travaux : 01/01/2022

Fin prévisionnelle des travaux : 30/06/2023

Date de délibération sur le projet : 08/04/2021

- Plan de financement

Dépenses (HT) investissement uniquement	€	%	Commentaire
<input type="checkbox"/> VRD			
<input type="checkbox"/> Travaux sur le bâti			
<input checked="" type="checkbox"/> Autres	220000	100	Frais d'étude
Montant total du projet	220000		

Financements	€	%	Commentaire
<input type="checkbox"/> Etat DSIL relance			
<input type="checkbox"/> Etat DSIL rénovation			
<input type="checkbox"/> Etat DSIL classique			

<input type="checkbox"/> Etat autres			
<input type="checkbox"/> Europe			
<input type="checkbox"/> Région			
<input type="checkbox"/> Département			
<input type="checkbox"/> Autre collectivité			
<input checked="" type="checkbox"/> Autre financement public	154000	70	Agence de l'Eau Rhin-Meuse
<input type="checkbox"/> Autre financement privé			
<input checked="" type="checkbox"/> Autofinancement	66000	30	20% ou 30% si chef de filât
Montant total des recettes	220000		

FICHE « PROJET PRIORITAIRE » - INVESTISSEMENT

- Maître d'Ouvrage

Nom : Commune de Condé-Northen

Nature : ☒ mairies ☐ communautés de communes ☐ Pays/PETR et syndicats ☐ autre :
Code INSEE : 57150

RIB :

Adresse : 9, rue des deux nied 57220 Condé-Northen

Nom du représentant légal : PIERRE Patrick

Qualité du représentant légal : Maire

Nom et prénom de la personne référente en charge du dossier : PIERRE Patrick

Téléphone du référent : 03.87.79.22.03

Adresse électronique du référent : mairie.condenorthen@neuf.fr

- Descriptif du projet

Intitulé du projet : Changement de chaudière et isolation des combles à la mairie

Action relevant d'un programme ou d'un contrat : ☐ POCE ☐ Territoire d'industrie ☐ Action cœur de ville/ville moyenne ☐ Contrat de ruralité ☐ contrat local de santé ☐ autres : ...

Orientations / thématiques / priorités stratégiques : ☐ cohésion territoriale, ☐ ancrage local de l'économie, ☒ transition écologique, ☐ résilience sanitaire, ☒ préservation du patrimoine, ☐ usage du numérique, ☐ transfrontalier/interterritorial

Adresse postale du projet :

Descriptif du projet : Il s'agit d'améliorer la performance énergétique du bâtiment en procédant au remplacement de la chaudière et d'améliorer son isolation en isolant totalement les combles de la mairie.

Impact socio-économique et environnemental : Réduction des consommations d'énergie et diminution des émissions de gaz à effet de serre.

Pourquoi, en quoi ce projet est prioritaire ? : Pour poursuivre la transition écologique de la commune et réduire les frais de fonctionnement, contribuer à l'atteinte des objectifs locaux, territoriaux et nationaux en matière de développement durable.

Quels sont les acteurs/ressources du territoire associés au projet ? :

- Échéancier des réalisations

Date de début des travaux : En 2022. A définir avec plus de précisions

Fin prévisionnelle des travaux :

Date de délibération sur le projet :

- Plan de financement

Dépenses (HT) investissement uniquement	€	%	Commentaire
<input type="checkbox"/> VRD			
<input checked="" type="checkbox"/> Travaux sur le bâti	30 000	100	
<input type="checkbox"/> Autres			
Montant total du projet	30 000		

Financements	€	%	Commentaire
<input checked="" type="checkbox"/> Etat DSIL relance	15 000	50	
<input type="checkbox"/> Etat DSIL rénovation			
<input type="checkbox"/> Etat DSIL classique			
<input type="checkbox"/> Etat autres			

<input type="checkbox"/> Europe			
<input type="checkbox"/> Région			
<input type="checkbox"/> Département			
<input type="checkbox"/> Autre collectivité			
<input type="checkbox"/> Autre financement public			
<input type="checkbox"/> Autre financement privé			
<input checked="" type="checkbox"/> Autofinancement	15 000	50	
Montant total des recettes	30 000		

FICHE « PROJET PRIORITAIRE » - INVESTISSEMENT

- Maître d'Ouvrage

Nom : Commune de Condé-Northen

Nature : ☒ mairies ☐ communautés de communes ☐ Pays/PETR et syndicats ☐ autre :
Code INSEE : 57150

RIB :

Adresse : 9, rue des deux nied 57220 Condé-Northen

Nom du représentant légal : PIERRE Patrick

Qualité du représentant légal : Maire

Nom et prénom de la personne référente en charge du dossier : PIERRE Patrick

Téléphone du référent : 03.87.79.22.03

Adresse électronique du référent : mairie.condenorthen@neuf.fr

- Descriptif du projet

Intitulé du projet : Amélioration de la performance énergétique à l'école

Action relevant d'un programme ou d'un contrat : ☐ POCE ☐ Territoire d'industrie ☐ Action cœur de ville/ville moyenne ☐ Contrat de ruralité ☐ contrat local de santé ☐ autres : ...

Orientations / thématiques / priorités stratégiques : ☐ cohésion territoriale, ☐ ancrage local de l'économie, ☒ transition écologique, ☐ résilience sanitaire, ☒ préservation du patrimoine, ☐ usage du numérique, ☐ transfrontalier/interterritorial

Adresse postale du projet :

Descriptif du projet : Dans le cadre des travaux de performance énergétique à l'école, il est prévu : la pose de panneaux photovoltaïques pour de l'autoconsommation, l'isolation du plancher du bâtiment de l'ancienne école et la récupération des eaux pluviales pour une infiltration à la parcelle.

Impact socio-économique et environnemental : Alimentation du bâtiment en énergie renouvelable autoconsommée, réduction des volumes d'eaux usées à traiter, amélioration énergétique des parties les plus anciennes du bâtiment.

Pourquoi, en quoi ce projet est prioritaire ? : Il poursuit la transition écologique de la commune et améliore le confort des usagers de l'école. Contribue à l'atteinte des objectifs locaux, territoriaux et nationaux en matière de développement durable.

Quels sont les acteurs/ressources du territoire associés au projet ? :

- Échéancier des réalisations

Date de début des travaux : A définir 2022

Fin prévisionnelle des travaux :

Date de délibération sur le projet :

- Plan de financement

Dépenses (HT) investissement uniquement	€	%	Commentaire
<input type="checkbox"/> VRD			
<input checked="" type="checkbox"/> Travaux sur le bâti	118717	100	
<input type="checkbox"/> Autres			
Montant total du projet	118717		
Financements	€	%	Commentaire
<input checked="" type="checkbox"/> Etat DSIL relance	35600	30	
<input type="checkbox"/> Etat DSIL rénovation			

<input type="checkbox"/> Etat DSIL classique			
<input type="checkbox"/> Etat autres			
<input type="checkbox"/> Europe			
<input type="checkbox"/> Région			
<input type="checkbox"/> Département			
<input type="checkbox"/> Autre collectivité			
<input checked="" type="checkbox"/> Autre financement public	AERM 21858 ADEME 15000	18 13	
<input type="checkbox"/> Autre financement privé			
<input checked="" type="checkbox"/> Autofinancement	46259 €	39	
Montant total des recettes	118717		

FICHE « PROJET PRIORITAIRE » - INVESTISSEMENT

- **Maître d'Ouvrage**

Nom : Commune de Condé-Northen

Nature : ☒ mairies ☐ communautés de communes ☐ Pays/PETR et syndicats ☐ autre :
Code INSEE : 57150

RIB :

Adresse : 9, rue des deux nied 57220 Condé-Northen

Nom du représentant légal : PIERRE Patrick

Qualité du représentant légal : Maire

Nom et prénom de la personne référente en charge du dossier : PIERRE Patrick

Téléphone du référent : 03.87.79.22.03

Adresse électronique du référent : mairie.condenorthen@neuf.fr

- **Descriptif du projet**

Intitulé du projet : Travaux de rénovation de voirie et aménagement touristique (Liaison Pontigny-Northen)

Action relevant d'un programme ou d'un contrat : ☐ POCE ☐ Territoire d'industrie ☐ Action cœur de ville/ville moyenne ☐ Contrat de ruralité ☐ contrat local de santé ☐ autres : ...

Orientations / thématiques / priorités stratégiques : ☐ cohésion territoriale, ☐ ancrage local de l'économie, ☐ transition écologique, ☐ résilience sanitaire, ☒ préservation du patrimoine, ☐ usage du numérique, ☐ transfrontalier/interterritorial

Adresse postale du projet :

Descriptif du projet : Il s'agit de rénover deux portions de voie communale qui sert de voie de secours lors des crues de la Nied (liaison Northen-Pontigny) et d'aménager un site d'observation de la confluence des 2 Niefs

Impact socio-économique et environnemental : La voie de secours est utilisée par les promeneurs et sportifs, l'observatoire permettra d'avoir un support à l'éducation au développement durable.

Pourquoi, en quoi ce projet est prioritaire : Préserver la sécurité des habitants en aménageant la voie secondaire qui sert en cas de crue à contourner la Nied. Contribuer à l'éducation au développement durable.

Quels sont les acteurs/ressources du territoire associés au projet ? :

- **Échéancier des réalisations**

Date de début des travaux : 01/07/2022

Fin prévisionnelle des travaux : 31/12/2022

Date de délibération sur le projet : Dans le cadre du vote du budget 2022

- **Plan de financement – A DEFINIR**

Dépenses (HT) investissement uniquement	€	%	Commentaire
<input type="checkbox"/> VRD			
<input type="checkbox"/> Travaux sur le bâti			
<input type="checkbox"/> Autres			
Montant total du projet	A préciser 2022		
Financements	€	%	Commentaire
<input type="checkbox"/> Etat DSIL relance			
<input type="checkbox"/> Etat DSIL rénovation			

<input type="checkbox"/> Etat DSIL classique			
<input type="checkbox"/> Etat autres			
<input type="checkbox"/> Europe			
<input type="checkbox"/> Région			
<input type="checkbox"/> Département			
<input type="checkbox"/> Autre collectivité			
<input type="checkbox"/> Autre financement public			
<input type="checkbox"/> Autre financement privé			
<input type="checkbox"/> Autofinancement			
Montant total des recettes	A préciser 2022		

FICHE « PROJET PRIORITAIRE » - INVESTISSEMENT

- Maître d'Ouvrage**

Nom : Commune de Coume

Nature : ☒ mairies ☐ communautés de communes ☐ Pays/PETR et syndicats ☐ autre :
Code INSEE : 57150

RIB :

Adresse : Rue Principale 57220 Coume

Nom du représentant légal : BRUN Jean-Michel

Qualité du représentant légal : Maire

Nom et prénom de la personne référente en charge du dossier : BRUN Jean-Michel

Téléphone du référent : 03 87 35 92 67

Adresse électronique du référent : mairie.condenorthen@neuf.fr

- Descriptif du projet**

Intitulé du projet : Replantation en forêt scolytée

Action relevant d'un programme ou d'un contrat : ☐ POCE ☐ Territoire d'industrie ☐ Action cœur de ville/ville moyenne ☐ Contrat de ruralité ☐ contrat local de santé ☐ autres : ...

Orientations / thématiques / priorités stratégiques : ☐ cohésion territoriale, ☐ ancrage local de l'économie, ☒ transition écologique, ☐ résilience sanitaire, ☐ préservation du patrimoine, ☐ usage du numérique, ☐ transfrontalier/interterritorial

Adresse postale du projet :

Descriptif du projet : Replantation arborée sur une surface de 4,37ha à cause du développement de scolytes.

Impact socio-économique et environnemental : Revitalisation de la forêt, résorption de population dévastée.

Pourquoi, en quoi ce projet est prioritaire ? : La replantation en milieu forestier doit s'effectuer dans un délais court afin d'optimiser le maintien du milieu et la croissance des végétaux.

Quels sont les acteurs/ressources du territoire associés au projet ? :

- Échéancier des réalisations**

Date de début des travaux : 2022

Fin prévisionnelle des travaux : 2022

Date de délibération sur le projet : 2021

- Plan de financement**

Dépenses (HT) investissement uniquement	€	%	Commentaire
<input type="checkbox"/> VRD			
<input type="checkbox"/> Travaux sur le bâti			
<input checked="" type="checkbox"/> Autres	36 160	100	
Montant total du projet			

Financements	€	%	Commentaire
<input type="checkbox"/> Etat DSIL relance			
<input type="checkbox"/> Etat DSIL rénovation			
<input type="checkbox"/> Etat DSIL classique			

<input checked="" type="checkbox"/> Etat autres	30 532,64	80	Plan de Relance
<input type="checkbox"/> Europe			
<input type="checkbox"/> Région			
<input type="checkbox"/> Département			
<input type="checkbox"/> Autre collectivité			
<input type="checkbox"/> Autre financement public			
<input type="checkbox"/> Autre financement privé			
<input type="checkbox"/> Autofinancement			
Montant total des recettes	30 532,64		

FICHE « PROJET PRIORITAIRE » - INVESTISSEMENT

- **Maître d'Ouvrage**

Nom : Commune de Coume

Nature : ☒ mairies ☐ communautés de communes ☐ Pays/PETR et syndicats ☐ autre :
Code INSEE : 57150

RIB :

Adresse : Rue Principale 57220 Coume

Nom du représentant légal : BRUN Jean-Michel

Qualité du représentant légal : Maire

Nom et prénom de la personne référente en charge du dossier : BRUN Jean-Michel

Téléphone du référent : 03 87 35 92 67

Adresse électronique du référent : mairie.condenorthen@neuf.fr

- **Descriptif du projet**

Intitulé du projet : Restructuration de la mairie pour création d'une salle communale

Action relevant d'un programme ou d'un contrat : ☐ POCE ☐ Territoire d'industrie ☐ Action cœur de ville/ville moyenne ☐ Contrat de ruralité ☐ contrat local de santé ☐ autres : ...

Orientations / thématiques / priorités stratégiques : ☐ cohésion territoriale, ☐ ancrage local de l'économie, ☐ transition écologique, ☐ résilience sanitaire, ☐ préservation du patrimoine, ☐ usage du numérique, ☐ transfrontalier/interterritorial

Adresse postale du projet :

Descriptif du projet : L'ancien lavoir communal accueille l'essentiel des services municipaux depuis 1981 (mairie, atelier municipal, centre d'intervention des sapeurs-pompiers). L'histoire locale, la centralité des équipements et leur utilisation qui dépasse le cadre purement municipal confèrent à cet immeuble singulier une place particulière dans la vie des habitants de la commune.

Le projet comporte un volet « restructuration » de l'existant dont les objectifs répondent concrètement aux besoins de la population en termes d'accessibilité, de conditions de fonctionnement et d'accueil des services municipaux.

Mais le projet vise également à partager plus largement cet équipement. Le volet « extension » s'y attache avec la création d'une nouvelle salle communale. Cet espace supplémentaire s'ouvre aux associations, dont certaines ont leur siège social à l'adresse de la mairie faute de locaux, pour la tenue de réunions, d'activités en groupes, de formations (ex: sapeurs-pompiers, écoles).

Il a également vocation à devenir un lieu de convivialité ayant vocation à accueillir des expositions et autres manifestations ouvertes au public.

Impact socio-économique et environnemental : Maintien et développement de la vie associative locale. Amélioration des conditions d'organisation d'événements culturels et sportifs créant du lien social dans la commune.

Pourquoi, en quoi ce projet est prioritaire ? : Il s'inscrit dans le projet plus large de restructuration de la mairie - caserne des pompiers

Quels sont les acteurs/ressources du territoire associés au projet ? :

- **Échéancier des réalisations**

Date de début des travaux : 01/01/2022
 Fin prévisionnelle des travaux : 01/11/2022
 Date de délibération sur le projet : 15/04/2021

- **Plan de financement**

Dépenses (HT) investissement uniquement	€	%	Commentaire
<input type="checkbox"/> VRD			
<input checked="" type="checkbox"/> Travaux sur le bâti	672 000	100	
<input type="checkbox"/> Autres			
Montant total du projet			

Financements	€	%	Commentaire
<input checked="" type="checkbox"/> Etat DSIL relance	76000	11	
<input type="checkbox"/> Etat DSIL rénovation			
<input type="checkbox"/> Etat DSIL classique			
<input checked="" type="checkbox"/> Etat autres	173000	26	DETR
<input type="checkbox"/> Europe			
<input checked="" type="checkbox"/> Région			En cours d'instruction
<input checked="" type="checkbox"/> Département	110000	16	Ambition Moselle
<input type="checkbox"/> Autre collectivité			
<input type="checkbox"/> Autre financement public			Préciser : ADEME, CDC...
<input type="checkbox"/> Autre financement privé			
<input checked="" type="checkbox"/> Autofinancement	315 840	47	
Montant total des recettes	672 000		

FICHE « PROJET PRIORITAIRE » - INVESTISSEMENT

- Maître d'Ouvrage**

Nom : Commune de Dalem

Nature : ☒ mairies ☐ communautés de communes ☐ Pays/PETR et syndicats ☐ autre :
Code INSEE : 57165

RIB :

Adresse : 1, rue de l'Ecole 57550 Dalem

Nom du représentant légal : ENZINGER Arnaud

Qualité du représentant légal : Maire

Nom et prénom de la personne référente en charge du dossier : ENZINGER Arnaud

Téléphone du référent : 03.87.90.26.12

Adresse électronique du référent : dalem.mairie@gmail.com

- Descriptif du projet**

Intitulé du projet : Création d'un café-restaurant dans le cadre de la rénovation du foyer

Action relevant d'un programme ou d'un contrat : ☐ POCE ☐ Territoire d'industrie ☐ Action cœur de ville/ville moyenne ☐ Contrat de ruralité ☐ contrat local de santé ☒ autres : 1000 cafés

Orientations / thématiques / priorités stratégiques : ☒ cohésion territoriale, ☐ ancrage local de l'économie, ☐ transition écologique, ☐ résilience sanitaire, ☐ préservation du patrimoine, ☐ usage du numérique, ☐ transfrontalier/interterritorial

Adresse postale du projet :

Descriptif du projet : Pour redynamiser le lien social dans la commune, la municipalité souhaite créer un café restaurant communal en lien avec le groupe SOS et son opération 1000 cafés : mise en place de services locaux (relais pain, relais colis...)

Impact socio-économique et environnemental : Création d'un lieu de rencontre dans le village avec renforcement du lien social et intergénérationnel (partenariat avec l'école).

Pourquoi, en quoi ce projet est prioritaire ? : Projet d'intérêt

Quels sont les acteurs/ressources du territoire associés au projet ? : Groupe SOS 1000, associations du village

- Échéancier des réalisations**

Date de début des travaux : 01/07/2022

Fin prévisionnelle des travaux : 31/12/2022

Date de délibération sur le projet : dans le cadre du budget 2022

- Plan de financement – A DEFINIR**

Dépenses (HT) investissement uniquement	€	%	Commentaire
<input type="checkbox"/> VRD			
<input type="checkbox"/> Travaux sur le bâti			
<input type="checkbox"/> Autres			
Montant total du projet	A définir 2022		

Financements	€	%	Commentaire
<input type="checkbox"/> Etat DSIL relance			
<input type="checkbox"/> Etat DSIL rénovation			
<input type="checkbox"/> Etat DSIL classique			
<input type="checkbox"/> Etat autres			
<input type="checkbox"/> Europe			

<input type="checkbox"/> Région			
<input type="checkbox"/> Département			
<input type="checkbox"/> Autre collectivité			
<input type="checkbox"/> Autre financement public			
<input type="checkbox"/> Autre financement privé			
<input type="checkbox"/> Autofinancement			
Montant total des recettes	A définir 2022		

FICHE « PROJET PRIORITAIRE » - INVESTISSEMENT

- Maître d'Ouvrage**

Nom : Commune de Dalem

Nature : ☒ mairies ☐ communautés de communes ☐ Pays/PETR et syndicats ☐ autre :
Code INSEE : 57165

RIB :

Adresse : 1, rue de l'Ecole 57550 Dalem

Nom du représentant légal : ENZINGER Arnaud

Qualité du représentant légal : Maire

Nom et prénom de la personne référente en charge du dossier : ENZINGER Arnaud

Téléphone du référent : 03.87.90.26.12

Adresse électronique du référent : dalem.mairie@gmail.com

- Descriptif du projet**

Intitulé du projet : Création d'une passerelle piétonne place de l'Eglise

Action relevant d'un programme ou d'un contrat : ☐ POCE ☐ Territoire d'industrie ☐ Action cœur de ville/ville moyenne ☐ Contrat de ruralité ☐ contrat local de santé ☐ autres : ...

Orientations / thématiques / priorités stratégiques : ☒ cohésion territoriale, ☐ ancrage local de l'économie, ☒ transition écologique, ☐ résilience sanitaire, ☐ préservation du patrimoine, ☐ usage du numérique, ☐ transfrontalier/interterritorial

Adresse postale du projet :

Descriptif du projet : Création d'une passerelle piétonne place de l'Eglise.

Impact socio-économique et environnemental : Ce projet a pour objectif de stimuler l'usage des modes actifs pour effectuer des trajets internes à la commune.

Pourquoi, en quoi ce projet est prioritaire ? :

Quels sont les acteurs/ressources du territoire associés au projet ? :

- Échéancier des réalisations**

Date de début des travaux : 2° semestre 2022

Fin prévisionnelle des travaux :

Date de délibération sur le projet :

- Plan de financement – A DEFINIR**

Dépenses (HT) investissement uniquement	€	%	Commentaire
<input type="checkbox"/> VRD			
<input type="checkbox"/> Travaux sur le bâti			
<input type="checkbox"/> Autres			
Montant total du projet	A définir 2022		
Financements	€	%	Commentaire
<input type="checkbox"/> Etat DSIL relance			
<input type="checkbox"/> Etat DSIL rénovation			
<input type="checkbox"/> Etat DSIL classique			
<input type="checkbox"/> Etat autres			
<input type="checkbox"/> Europe			
<input type="checkbox"/> Région			
<input type="checkbox"/> Département			

<input type="checkbox"/> Autre collectivité			
<input type="checkbox"/> Autre financement public			
<input type="checkbox"/> Autre financement privé			
<input type="checkbox"/> Autofinancement			
Montant total des recettes	A définir 2022		

FICHE « PROJET PRIORITAIRE » - INVESTISSEMENT

- Maître d'Ouvrage

Nom : Commune de Dalem

Nature : ☒ mairies ☐ communautés de communes ☐ Pays/PETR et syndicats ☐ autre :
Code INSEE : 57165

RIB :

Adresse : 1, rue de l'Ecole 57550 Dalem

Nom du représentant légal : ENZINGER Arnaud

Qualité du représentant légal : Maire

Nom et prénom de la personne référente en charge du dossier : ENZINGER Arnaud

Téléphone du référent : 03.87.90.26.12

Adresse électronique du référent : dalem.mairie@gmail.com

- Descriptif du projet

Intitulé du projet : Végétalisation de la cour d'école

Action relevant d'un programme ou d'un contrat : ☐ POCE ☐ Territoire d'industrie ☐ Action cœur de ville/ville moyenne ☐ Contrat de ruralité ☐ contrat local de santé ☒ autres : Cassons la croûte - SCOTAM

Orientations / thématiques / priorités stratégiques : ☐ cohésion territoriale, ☐ ancrage local de l'économie, ☒ transition écologique, ☐ résilience sanitaire, ☐ préservation du patrimoine, ☐ usage du numérique, ☐ transfrontalier/interterritorial

Adresse postale du projet :

Descriptif du projet : Végétalisation de la cour de l'école avec un programme de plantations. Impact socio-économique et environnemental : Projet d'adaptation au changement climatique avec la création de zones d'ombre. Amélioration du confort pour les enfants, réhabilitation du verger école à l'abandon à destination de l'éducation au développement durable.

Pourquoi, en quoi ce projet est prioritaire ? : La santé des enfants est une priorité claire de la municipalité.

Quels sont les acteurs/ressources du territoire associés au projet ? :

- Échéancier des réalisations

Date de début des travaux : 01/04/2022

Fin prévisionnelle des travaux : 30/09/2022

Date de délibération sur le projet : 01/10/2021

- Plan de financement

Dépenses (HT) investissement uniquement	€	%	Commentaire
<input type="checkbox"/> VRD			
<input type="checkbox"/> Travaux sur le bâti			
<input checked="" type="checkbox"/> Autres	57860 €		
Montant total du projet	57 860		
Financements	€	%	Commentaire
<input checked="" type="checkbox"/> Etat DSIL relance	A définir		
<input type="checkbox"/> Etat DSIL rénovation			
<input type="checkbox"/> Etat DSIL classique			
<input type="checkbox"/> Etat autres			

<input type="checkbox"/> Europe			
<input type="checkbox"/> Région			
<input type="checkbox"/> Département			
<input type="checkbox"/> Autre collectivité			
<input checked="" type="checkbox"/> Autre financement public	AERM – A définir		
<input type="checkbox"/> Autre financement privé			
<input type="checkbox"/> Autofinancement	A définir		
Montant total des recettes	57860 €		

FICHE « PROJET PRIORITAIRE » - INVESTISSEMENT

- Maître d'Ouvrage

Nom : Commune de Denting

Nature : ☒ mairies ☐ communautés de communes ☐ Pays/PETR et syndicats ☐ autre :
Code INSEE : 57172

RIB :

Adresse : 46, rue Principale 57220 Denting

Nom du représentant légal : BIR François

Qualité du représentant légal : Maire

Nom et prénom de la personne référente en charge du dossier : BIR François

Téléphone du référent : 03.87.79.15.31

Adresse électronique du référent : mairie.denting@wanadoo.fr

- Descriptif du projet

Intitulé du projet : Reprise de la salle communale et des abords.

Action relevant d'un programme ou d'un contrat : ☐ POCE ☐ Territoire d'industrie ☐ Action cœur de ville/ville moyenne ☐ Contrat de ruralité ☐ contrat local de santé ☐ autres : ...

Orientations / thématiques / priorités stratégiques : ☒ cohésion territoriale, ☐ ancrage local de l'économie, ☐ transition écologique, ☐ résilience sanitaire, ☐ préservation du patrimoine, ☐ usage du numérique, ☐ transfrontalier/interterritorial

Adresse postale du projet :

Descriptif du projet : requalification des abords de la salle communale – habillage du pignon exposé – sécurisation du trottoir et des abords – aménagements paysagers – pose d'un garde corps.

Impact socio-économique et environnemental : aménagement qualitatif de l'entrée du village et sécurisation

Pourquoi, en quoi ce projet est prioritaire ? : la salle ne bénéficie pas d'un environnement qualitatif et sécurisant. Elle se situe à l'entrée du village le long de la départementale et doit se situer dans un environnement plus qualitatif pour valoriser son impact visuel en entrée de village.

Quels sont les acteurs/ressources du territoire associés au projet ? :

- Échéancier des réalisations

Date de début des travaux : 03/2022

Fin prévisionnelle des travaux : fin 2022

Date de délibération sur le projet : juin 2021

- Plan de financement

Dépenses (HT) investissement uniquement	€	%	Commentaire
<input type="checkbox"/> VRD			
<input checked="" type="checkbox"/> Travaux sur le bâti	45000		
<input checked="" type="checkbox"/> Autres	55000		
Montant total du projet	100 000 €		
Financements	€	%	Commentaire
<input type="checkbox"/> Etat DSIL relance			
<input type="checkbox"/> Etat DSIL rénovation			
<input type="checkbox"/> Etat DSIL classique			

<input checked="" type="checkbox"/> Etat autres	DETR à solliciter		
<input type="checkbox"/> Europe			
<input type="checkbox"/> Région			
<input checked="" type="checkbox"/> Département	AMISSUR	30	Sur la sécurisation
<input type="checkbox"/> Autre collectivité			
<input type="checkbox"/> Autre financement public			
<input type="checkbox"/> Autre financement privé			
<input checked="" type="checkbox"/> Autofinancement	En fonction des décisions des autres subventionneurs		
Montant total des recettes	100 000		

FICHE « PROJET PRIORITAIRE » - INVESTISSEMENT

- Maître d'Ouvrage**

Nom : Commune de Eblange

Nature : ☒ mairies ☐ communautés de communes ☐ Pays/PETR et syndicats ☐ autre :
Code INSEE : 57187

RIB :

Adresse : 31, rue Jean Moulin 57220 Eblange

Nom du représentant légal : HOMBOURGER Edouard

Qualité du représentant légal : Maire

Nom et prénom de la personne référente en charge du dossier : HOMBOURGER Edouard

Téléphone du référent : 03.87.35.78.47

Adresse électronique du référent : mairie-eblange@orange.fr

- Descriptif du projet**

Intitulé du projet : Aménagements au stade

Action relevant d'un programme ou d'un contrat : ☐ POCE ☐ Territoire d'industrie ☐ Action cœur de ville/ville moyenne ☐ Contrat de ruralité ☐ contrat local de santé ☐ autres : ...

Orientations / thématiques / priorités stratégiques : ☒ cohésion territoriale, ☐ ancrage local de l'économie, ☒ transition écologique, ☐ résilience sanitaire, ☐ préservation du patrimoine, ☐ usage du numérique, ☐ transfrontalier/interterritorial

Adresse postale du projet :

Descriptif du projet : La commune d'Eblange souhaite réaliser un parking et des aménagements annexes au stade de football d'Eblange. Cet aménagement consistera à la réalisation d'un parking en matériaux drainants, un éclairage en leds, un aménagement paysager et un petit terrain d'entraînement annexe.

Impact socio-économique et environnemental : l'éclairage led et le parking en matériaux drainants permettra de limiter l'impact de cet aménagement sur l'environnement. Il contribuera à pérennisation du club de football qui participe au lien social et l'animation du village

Pourquoi, en quoi ce projet est prioritaire ? : le stationnement actuel des véhicules s'effectue de façon anarchique.

Quels sont les acteurs/ressources du territoire associés au projet ? : club de football

- Échéancier des réalisations**

Date de début des travaux : 05/2022

Fin prévisionnelle des travaux : 09/2022

Date de délibération sur le projet : en cours

- Plan de financement**

Dépenses (HT) investissement uniquement	€	%	Commentaire
<input type="checkbox"/> VRD	65000		
<input type="checkbox"/> Travaux sur le bâti			
<input type="checkbox"/> Autres			
Montant total du projet			
Financements	€	%	Commentaire
<input type="checkbox"/> Etat DSIL relance			
<input type="checkbox"/> Etat DSIL rénovation			

<input checked="" type="checkbox"/> Etat DSIL classique	DSIL si ni DETR ni FEADER		
<input checked="" type="checkbox"/> Etat autres	DETR (si pas de FEADER)		Préciser : DSID, FNADT, DETR...
<input checked="" type="checkbox"/> Europe	FEADER	70	Préciser :
<input type="checkbox"/> Région			Préciser :
<input type="checkbox"/> Département			
<input type="checkbox"/> Autre collectivité			Préciser :
<input type="checkbox"/> Autre financement public			Préciser : ADEME, CDC...
<input type="checkbox"/> Autre financement privé			
<input type="checkbox"/> Autofinancement			20% ou 30% si chef de filât

FICHE « PROJET PRIORITAIRE » - INVESTISSEMENT

- Maître d'Ouvrage

Nom : Commune de Falck

Nature : ☒ mairies ☐ communautés de communes ☐ Pays/PETR et syndicats ☐ autre :
Code INSEE : 57205

RIB :

Adresse : 1, rue de la Gare 57550 Falck

Nom du représentant légal : RAPP Pascal

Qualité du représentant légal : Maire

Nom et prénom de la personne référente en charge du dossier : RAPP Pascal

Téléphone du référent : 03.87.93.16.21

Adresse électronique du référent : mairiefalck@falckhargarten.fr

- Descriptif du projet

Intitulé du projet : Accessibilité et aménagement paysager de la maison de l'autonomie.

Action relevant d'un programme ou d'un contrat : ☐ POCE ☐ Territoire d'industrie ☐ Action cœur de ville/ville moyenne ☐ Contrat de ruralité ☐ contrat local de santé ☐ autres : ...

Orientations / thématiques / priorités stratégiques : ☒ cohésion territoriale, ☐ ancrage local de l'économie, ☐ transition écologique, ☐ résilience sanitaire, ☒ préservation du patrimoine, ☐ usage du numérique, ☐ transfrontalier/interterritorial

Adresse postale du projet :

Descriptif du projet : Le projet consiste à assurer l'accessibilité à la maison de l'autonomie en construction – accès pour les résidents et les visiteurs. Par ailleurs, un aménagement paysager de qualité sera réalisé ainsi qu'un parking en matériaux perméables.

Impact socio-économique et environnemental : travaux d'accessibilité - ADAP

Pourquoi, en quoi ce projet est prioritaire ? : ce projet est prioritaire car inscrit dans l'ADAP

Quels sont les acteurs/ressources du territoire associés au projet ? :

- Échéancier des réalisations

Date de début des travaux : 03/2022

Fin prévisionnelle des travaux : 07/2022

Date de délibération sur le projet : en cours

- Plan de financement

Dépenses (HT) investissement uniquement	€	%	Commentaire
<input type="checkbox"/> VRD			
<input type="checkbox"/> Travaux sur le bâti			
<input type="checkbox"/> Autres	130 000		
Montant total du projet	130 000		
Financements	€	%	Commentaire
<input type="checkbox"/> Etat DSIL relance			
<input type="checkbox"/> Etat DSIL rénovation			
<input checked="" type="checkbox"/> Etat DSIL classique			
<input checked="" type="checkbox"/> Etat autres	DETR		Préciser : DSID, FNADT, DETR...
<input checked="" type="checkbox"/> Europe	FEADER	70	Préciser : si obtention aucune autre demande
<input type="checkbox"/> Région			Préciser :

<input type="checkbox"/> Département			
<input type="checkbox"/> Autre collectivité			Préciser :
<input type="checkbox"/> Autre financement public			Préciser : ADEME, CDC...
<input type="checkbox"/> Autre financement privé			
<input type="checkbox"/> Autofinancement			20% ou 30% si chef de filât
Montant total des recettes			

FICHE « PROJET PRIORITAIRE » - INVESTISSEMENT

- **Maître d'Ouvrage**

Nom : Commune de Falck

Nature : ☒ mairies ☐ communautés de communes ☐ Pays/PETR et syndicats ☐ autre :
Code INSEE : 57205

RIB :

Adresse : 1, rue de la Gare 57550 Falck

Nom du représentant légal : RAPP Pascal

Qualité du représentant légal : Maire

Nom et prénom de la personne référente en charge du dossier : RAPP Pascal

Téléphone du référent : 03.87.93.16.21

Adresse électronique du référent : mairiefalck@falckhargarten.fr

- **Descriptif du projet**

Intitulé du projet : Piste cyclable

Action relevant d'un programme ou d'un contrat : ☐ POCE ☐ Territoire d'industrie ☐ Action cœur de ville/ville moyenne ☐ Contrat de ruralité ☐ contrat local de santé ☐ autres : ...

Orientations / thématiques / priorités stratégiques : ☒ cohésion territoriale, ☐ ancrage local de l'économie, ☒ transition écologique, ☐ résilience sanitaire, ☐ préservation du patrimoine, ☐ usage du numérique, ☐ transfrontalier/interterritorial

Adresse postale du projet :

Descriptif du projet : Le projet consiste à réaliser une piste cyclable dans le prolongement de la piste déjà réalisée afin de compléter le réseau de la commune et ce depuis la mairie jusqu'au lotissement de la Petite Saule (environ 400 m).

Impact socio-économique et environnemental : ce projet permet de promouvoir les modes de déplacement doux respectueux de l'environnement.

Pourquoi, en quoi ce projet est prioritaire ? : ce projet est prioritaire pour finaliser l'itinéraire cyclable entre le collège et l'autre extrémité de la ville.

Quels sont les acteurs/ressources du territoire associés au projet ? :

- **Échéancier des réalisations**

Date de début des travaux : 03/2022

Fin prévisionnelle des travaux : 07/2022

Date de délibération sur le projet : en cours

- **Plan de financement**

Dépenses (HT) investissement uniquement	€	%	Commentaire
<input type="checkbox"/> VRD			
<input type="checkbox"/> Travaux sur le bâti			
<input type="checkbox"/> Autres	200 000		
Montant total du projet	200 000		
Financements	€	%	Commentaire
<input type="checkbox"/> Etat DSIL relance			
<input type="checkbox"/> Etat DSIL rénovation			
<input checked="" type="checkbox"/> Etat DSIL classique			
<input type="checkbox"/> Etat autres			Préciser : DSID, FNADT, DETR...

<input type="checkbox"/> Europe	FEADER	70	Préciser : si obtention aucune autre demande
<input type="checkbox"/> Région			
<input type="checkbox"/> Département			
<input type="checkbox"/> Autre collectivité			
<input type="checkbox"/> Autre financement public			
<input type="checkbox"/> Autre financement privé			
<input checked="" type="checkbox"/> Autofinancement	En fonction réponse DSIL		
Montant total des recettes	200 000		

FICHE « PROJET PRIORITAIRE » - INVESTISSEMENT

- Maître d'Ouvrage

Nom : Commune de Falck

Nature : ☒ mairies ☐ communautés de communes ☐ Pays/PETR et syndicats ☐ autre :
Code INSEE : 57205

RIB :

Adresse : 1, rue de la Gare 57550 Falck

Nom du représentant légal : RAPP Pascal

Qualité du représentant légal : Maire

Nom et prénom de la personne référente en charge du dossier : RAPP Pascal

Téléphone du référent : 03.87.93.16.21

Adresse électronique du référent : mairiefalck@falckhargarten.fr

- Descriptif du projet

Intitulé du projet : Accessibilité de l'église, de son parvis.

Action relevant d'un programme ou d'un contrat : ☐ POCE ☐ Territoire d'industrie ☐ Action cœur de ville/ville moyenne ☐ Contrat de ruralité ☐ contrat local de santé ☐ autres : ...

Orientations / thématiques / priorités stratégiques : ☒ cohésion territoriale, ☐ ancrage local de l'économie, ☐ transition écologique, ☐ résilience sanitaire, ☒ préservation du patrimoine, ☐ usage du numérique, ☐ transfrontalier/interterritorial

Adresse postale du projet :

Descriptif du projet : Le projet consiste à assurer l'accessibilité à l'église pour les personnes porteuses de handicaps et personnes, de réhabiliter entièrement les marches d'accès rendues dangereuses par les mouvements de sols, de réhabiliter le parking avec un belvédère permettant l'accès de plain-pied à l'église et à réaliser un aménagement paysager sur ce parking.

Impact socio-économique et environnemental : travaux d'accessibilité - ADAP

Pourquoi, en quoi ce projet est prioritaire ? : ce projet est prioritaire car inscrit dans l'ADAP

Quels sont les acteurs/ressources du territoire associés au projet ? :

- Échéancier des réalisations

Date de début des travaux : 03/2022

Fin prévisionnelle des travaux : 07/2022

Date de délibération sur le projet : en cours

- Plan de financement

Dépenses (HT) investissement uniquement	€	%	Commentaire
<input type="checkbox"/> VRD			
<input type="checkbox"/> Travaux sur le bâti			
<input type="checkbox"/> Autres			
Montant total du projet	150 000		
Financements	€	%	Commentaire
<input type="checkbox"/> Etat DSIL relance			
<input type="checkbox"/> Etat DSIL rénovation			
<input checked="" type="checkbox"/> Etat DSIL classique			A définir 2022
<input checked="" type="checkbox"/> Etat autres	DETR		A définir 2022
<input type="checkbox"/> Europe			

<input type="checkbox"/> Région			
<input type="checkbox"/> Département			
<input type="checkbox"/> Autre collectivité			
<input type="checkbox"/> Autre financement public			
<input type="checkbox"/> Autre financement privé			
<input type="checkbox"/> Autofinancement			
Montant total des recettes	A définir 2022		

FICHE « PROJET PRIORITAIRE » - INVESTISSEMENT

- Maître d'Ouvrage

Nom : Commune de Gomelange

Nature : ☒ mairies ☐ communautés de communes ☐ Pays/PETR et syndicats ☐ autre :
Code INSEE : 57252

RIB :

Adresse : 9, rue de l'Eglise 57220 Gomelange

Nom du représentant légal : KOCH Christian

Qualité du représentant légal : Maire

Nom et prénom de la personne référente en charge du dossier : KOCH Christian

Téléphone du référent : 03.87.35.70.56

Adresse électronique du référent : mairie.gomelange@orange.fr

- Descriptif du projet

Intitulé du projet : Changement de chaudières.

Action relevant d'un programme ou d'un contrat : ☐ POCE ☐ Territoire d'industrie ☐ Action cœur de ville/ville moyenne ☐ Contrat de ruralité ☐ contrat local de santé ☐ autres : ...

Orientations / thématiques / priorités stratégiques : ☒ cohésion territoriale, ☐ ancrage local de l'économie, ☒ transition écologique, ☐ résilience sanitaire, ☐ préservation du patrimoine, ☐ usage du numérique, ☐ transfrontalier/interterritorial

Adresse postale du projet : mairie – école

Descriptif du projet : changement des chaudières au fuel de la mairie école et de la salle polyvalente

Impact socio-économique et environnemental : limitation de l'utilisation d'énergie fossile pour le chauffage des deux établissements les plus énergivores de la commune

Pourquoi, en quoi ce projet est prioritaire ? : obligation réglementation et participation d'un projet communal à la transition énergétique

Quels sont les acteurs/ressources du territoire associés au projet ? :

- Échéancier des réalisations

Date de début des travaux : 11/2022

Fin prévisionnelle des travaux : début 2023

Date de délibération sur le projet : en cours

- Plan de financement

Dépenses (HT) investissement uniquement	€	%	Commentaire
<input type="checkbox"/> VRD			
<input type="checkbox"/> Travaux sur le bâti	70000		
<input type="checkbox"/> Autres			
Montant total du projet	70000		
Financements	€	%	Commentaire
<input type="checkbox"/> Etat DSIL relance			
<input checked="" type="checkbox"/> Etat DSIL rénovation			
<input type="checkbox"/> Etat DSIL classique			
<input checked="" type="checkbox"/> Etat autres	DETR		A définir 2022
<input checked="" type="checkbox"/> Europe			
<input checked="" type="checkbox"/> Région			

<input type="checkbox"/> Département			
<input type="checkbox"/> Autre collectivité			
<input type="checkbox"/> Autre financement public			
<input type="checkbox"/> Autre financement privé			
<input checked="" type="checkbox"/> Autofinancement	En fonction décision autre financeur		
Montant total des recettes	70 000		

FICHE « PROJET PRIORITAIRE » - INVESTISSEMENT

- Maître d'Ouvrage

Nom : Commune de Gomelange

Nature : ☒ mairies ☐ communautés de communes ☐ Pays/PETR et syndicats ☐ autre :
Code INSEE : 57252

RIB :

Adresse : 9, rue de l'Eglise 57220 Gomelange

Nom du représentant légal : KOCH Christian

Qualité du représentant légal : Maire

Nom et prénom de la personne référente en charge du dossier : KOCH Christian

Téléphone du référent : 03.87.35.70.56

Adresse électronique du référent : mairie.gomelange@orange.fr

- Descriptif du projet

Intitulé du projet : Réfection du clocher.

Action relevant d'un programme ou d'un contrat : ☐ POCE ☐ Territoire d'industrie ☐ Action cœur de ville/ville moyenne ☐ Contrat de ruralité ☐ contrat local de santé ☐ autres : ...

Orientations / thématiques / priorités stratégiques : ☐ cohésion territoriale, ☐ ancrage local de l'économie, ☐ transition écologique, ☐ résilience sanitaire, ☒ préservation du patrimoine, ☐ usage du numérique, ☐ transfrontalier/interterritorial

Adresse postale du projet : Eglise de Gomelange

Descriptif du projet : réfection de la toiture du clocher – ardoises – reprise du crépi de la façade du clocher.

Impact socio-économique et environnemental : Sécurisation du patrimoine.

Pourquoi, en quoi ce projet est prioritaire ? : la toiture défectueuse risque de provoquer des infiltrations et à terme des travaux plus coûteux de charpente par exemple.

Quels sont les acteurs/ressources du territoire associés au projet ? : conseil de fabrique

- Échéancier des réalisations

Date de début des travaux : 09/2022

Fin prévisionnelle des travaux : 12/2022

Date de délibération sur le projet : en cours

- Plan de financement

Dépenses (HT) investissement uniquement	€	%	Commentaire
<input type="checkbox"/> VRD			
<input type="checkbox"/> Travaux sur le bâti	90 000		
<input type="checkbox"/> Autres			
Montant total du projet	90 000		
Financements	€	%	Commentaire
<input type="checkbox"/> Etat DSIL relance			
<input type="checkbox"/> Etat DSIL rénovation			
<input type="checkbox"/> Etat DSIL classique			
<input checked="" type="checkbox"/> Etat autres	DTER		
<input type="checkbox"/> Europe			
<input type="checkbox"/> Région			
<input type="checkbox"/> Département			

<input type="checkbox"/> Autre collectivité			
<input checked="" type="checkbox"/> Autre financement public	Conseil de fabrique		
<input type="checkbox"/> Autre financement privé			
<input checked="" type="checkbox"/> Autofinancement	En fonction décision autre financeur		
Montant total des recettes	90 000		

FICHE « PROJET PRIORITAIRE » - INVESTISSEMENT

- Maître d'Ouvrage

Nom : Commune de Guinkirchen

Nature : ☒ mairies ☐ communautés de communes ☐ Pays/PETR et syndicats ☐ autre :
Code INSEE : 57277

RIB :

Adresse : Rue de la Mairie 57220 Guinkirchen

Nom du représentant légal : ISLER André

Qualité du représentant légal : Maire

Nom et prénom de la personne référente en charge du dossier : ISLER André

Téléphone du référent : 03.87.57.30.00

Adresse électronique du référent : guinkirchen.mairie@wanadoo.fr

- Descriptif du projet

Intitulé du projet : Remplacement de chaudière.

Action relevant d'un programme ou d'un contrat : ☐ POCE ☐ Territoire d'industrie ☐ Action cœur de ville/ville moyenne ☐ Contrat de ruralité ☐ contrat local de santé ☐ autres : ...

Orientations / thématiques / priorités stratégiques : ☐ cohésion territoriale, ☐ ancrage local de l'économie, ☒ transition écologique, ☐ résilience sanitaire, ☐ préservation du patrimoine, ☐ usage du numérique, ☐ transfrontalier/interterritorial

Adresse postale du projet :

Descriptif du projet : remplacement de la chaudière fuel du logement communal.

Impact socio-économique et environnemental : ce projet aura un impact immédiat sur la consommation d'énergie et anticipe l'interdiction programmée de l'utilisation des énergies fossiles.

Pourquoi, en quoi ce projet est prioritaire ? : la commune envisage ce projet afin de participer à son échelle à la transition énergétique et passer à une autre énergie plus respectueuse de l'environnement.

Quels sont les acteurs/ressources du territoire associés au projet ? :

- Échéancier des réalisations

Date de début des travaux : 2^{ème} semestre 2022

Fin prévisionnelle des travaux : 09/2022

Date de délibération sur le projet : en cours

- Plan de financement

Dépenses (HT) investissement uniquement	€	%	Commentaire
<input type="checkbox"/> VRD			
<input type="checkbox"/> Travaux sur le bâti			
<input type="checkbox"/> Autres	15000		
Montant total du projet	15000		

Financements	€	%	Commentaire
<input type="checkbox"/> Etat DSIL relance			
<input type="checkbox"/> Etat DSIL rénovation			
<input type="checkbox"/> Etat DSIL classique			
<input checked="" type="checkbox"/> Etat autres	DETR à solliciter		
<input type="checkbox"/> Europe			

<input type="checkbox"/> Région			
<input type="checkbox"/> Département			
<input type="checkbox"/> Autre collectivité			
<input type="checkbox"/> Autre financement public			
<input type="checkbox"/> Autre financement privé			
<input checked="" type="checkbox"/> Autofinancement	En fonction subventions obtenues		
Montant total des recettes	15000 €		

FICHE « PROJET PRIORITAIRE » - INVESTISSEMENT

- Maître d'Ouvrage

Nom : Commune de Guinkirchen

Nature : ☒ mairies ☐ communautés de communes ☐ Pays/PETR et syndicats ☐ autre :
Code INSEE : 57277

RIB :

Adresse : Rue de la Mairie 57220 Guinkirchen

Nom du représentant légal : ISLER André

Qualité du représentant légal : Maire

Nom et prénom de la personne référente en charge du dossier : ISLER André

Téléphone du référent : 03.87.57.30.00

Adresse électronique du référent : guinkirchen.mairie@wanadoo.fr

- Descriptif du projet

Intitulé du projet : Remplacement de l'éclairage public.

Action relevant d'un programme ou d'un contrat : ☐ POCE ☐ Territoire d'industrie ☐ Action cœur de ville/ville moyenne ☐ Contrat de ruralité ☐ contrat local de santé ☐ autres : ...

Orientations / thématiques / priorités stratégiques : ☐ cohésion territoriale, ☐ ancrage local de l'économie, ☒ transition écologique, ☐ résilience sanitaire, ☐ préservation du patrimoine, ☐ usage du numérique, ☐ transfrontalier/interterritorial

Adresse postale du projet :

Descriptif du projet : remplacement de l'éclairage public conventionnel par des ampoules led rue principale (en partie), rues des vignes, de l'église, de la fontaine.

Impact socio-économique et environnemental : ce projet aura un impact immédiat sur la consommation d'énergie.

Pourquoi, en quoi ce projet est prioritaire ? : la commune envisage ce projet afin de participer à son échelle à la transition énergétique, par ailleurs le retour sur investissement d'un tel projet est bénéfique pour les finances de la commune. Contribue à l'atteinte des objectifs locaux, territoriaux et nationaux en matière de développement durable.

Quels sont les acteurs/ressources du territoire associés au projet ? :

- Échéancier des réalisations

Date de début des travaux : 1^{er} semestre 2022

Fin prévisionnelle des travaux : 06/2022

Date de délibération sur le projet : en cours

- Plan de financement

Dépenses (HT) investissement uniquement	€	%	Commentaire
<input type="checkbox"/> VRD			
<input type="checkbox"/> Travaux sur le bâti			
<input type="checkbox"/> Autres	8000		
Montant total du projet	8000		

Financements	€	%	Commentaire
<input type="checkbox"/> Etat DSIL relance			
<input type="checkbox"/> Etat DSIL rénovation			
<input type="checkbox"/> Etat DSIL classique			
<input checked="" type="checkbox"/> Etat autres	DETR à solliciter		Préciser : DSID, FNADT, DETR...

<input type="checkbox"/> Europe			Préciser :
<input type="checkbox"/> Région			Préciser :
<input type="checkbox"/> Département			
<input type="checkbox"/> Autre collectivité			Préciser :
<input type="checkbox"/> Autre financement public			Préciser : ADEME, CDC...
<input type="checkbox"/> Autre financement privé			
<input checked="" type="checkbox"/> Autofinancement	En fonction subventions obtenues		20% ou 30% si chef de filât
Montant total des recettes	8000 €		

FICHE « PROJET PRIORITAIRE » - INVESTISSEMENT

- Maître d'Ouvrage

Nom : Commune de Hargarten aux mines

Nature : ☒ mairies ☐ communautés de communes ☐ Pays/PETR et syndicats ☐ autre :
Code INSEE : 57296

RIB :

Adresse : 38, rue de l'Ecole 57550 Hargarten aux mines

Nom du représentant légal : KELLER Joseph

Qualité du représentant légal : Maire

Nom et prénom de la personne référente en charge du dossier : KELLER Joseph

Téléphone du référent : 03.87.83.63.19

Adresse électronique du référent : hargartenauxmines@falckhargarten.fr

- Descriptif du projet

Intitulé du projet : Rénovation et extension de la cuisine et de la plonge de la salle polyvalente

Action relevant d'un programme ou d'un contrat : ☐ POCE ☐ Territoire d'industrie ☐ Action cœur de ville/ville moyenne ☐ Contrat de ruralité ☐ contrat local de santé ☐ autres : ...

Orientations / thématiques / priorités stratégiques : ☒ cohésion territoriale, ☐ ancrage local de l'économie, ☒ transition écologique, ☐ résilience sanitaire, ☐ préservation du patrimoine, ☐ usage du numérique, ☐ transfrontalier/interterritorial

Adresse postale du projet : salle polyvalente et mairie.

Descriptif du projet : Réinstallation totale de la cuisine et du local plonge liée à l'extension des locaux. Création d'un office pour l'entrée de la vaisselle.

Impact socio-économique et environnemental : Diminution des consommations énergétiques de la salle en rénovation de la cuisine avec des équipements moins énergivores.

Pourquoi, en quoi ce projet est prioritaire ? : La salle est un lieu très fort de lien social. Les matériels sont vieillissants et pénalisent les utilisateurs.

Quels sont les acteurs/ressources du territoire associés au projet ? :

- Échéancier des réalisations

Date de début des travaux : 2022

Fin prévisionnelle des travaux : 2022

Date de délibération sur le projet : 2022

- Plan de financement

Dépenses (HT) investissement uniquement	€	%	Commentaire
<input type="checkbox"/> VRD			
<input checked="" type="checkbox"/> Travaux sur le bâti	80000	100	
<input type="checkbox"/> Autres			
Montant total du projet	80000		

Financements	€	%	Commentaire
<input checked="" type="checkbox"/> Etat DSIL relance	40000	50	
<input type="checkbox"/> Etat DSIL rénovation			
<input type="checkbox"/> Etat DSIL classique			
<input type="checkbox"/> Etat autres			
<input type="checkbox"/> Europe			

<input type="checkbox"/> Région			
<input type="checkbox"/> Département			
<input type="checkbox"/> Autre collectivité			
<input type="checkbox"/> Autre financement public			
<input type="checkbox"/> Autre financement privé			
<input checked="" type="checkbox"/> Autofinancement	40000	50	
Montant total des recettes	80000		

FICHE « PROJET PRIORITAIRE » - INVESTISSEMENT

- Maître d'Ouvrage**

Nom : Commune de Hargarten aux mines

Nature : ☒ mairies ☐ communautés de communes ☐ Pays/PETR et syndicats ☐ autre :
Code INSEE : 57296

RIB :

Adresse : 38, rue de l'Ecole 57550 Hargarten aux mines

Nom du représentant légal : KELLER Joseph

Qualité du représentant légal : Maire

Nom et prénom de la personne référente en charge du dossier : KELLER Joseph

Téléphone du référent : 03.87.83.63.19

Adresse électronique du référent : hargartenauxmines@falckhargarten.fr

- Descriptif du projet**

Intitulé du projet : Réaménagement du parking.

Action relevant d'un programme ou d'un contrat : ☐ POCE ☐ Territoire d'industrie ☐ Action cœur de ville/ville moyenne ☐ Contrat de ruralité ☐ contrat local de santé ☐ autres : ...

Orientations / thématiques / priorités stratégiques : ☒ cohésion territoriale, ☐ ancrage local de l'économie, ☐ transition écologique, ☐ résilience sanitaire, ☐ préservation du patrimoine, ☐ usage du numérique, ☐ transfrontalier/interterritorial

Adresse postale du projet : salle polyvalente et mairie.

Descriptif du projet : Réaménagement du parking et réalisation des VRD.

Impact socio-économique et environnemental : Faciliter l'accès aux équipements publics.

Pourquoi, en quoi ce projet est prioritaire ? : Améliorer l'accessibilité et développer l'usage des équipements publics.

Quels sont les acteurs/ressources du territoire associés au projet ? :

- Échéancier des réalisations**

Date de début des travaux : 2022

Fin prévisionnelle des travaux : 2022

Date de délibération sur le projet : 2022

- Plan de financement**

Dépenses (HT) investissement uniquement	€	%	Commentaire
<input checked="" type="checkbox"/> VRD	66 600		
<input type="checkbox"/> Travaux sur le bâti			
<input type="checkbox"/> Autres			
Montant total du projet	66 600		
Financements	€	%	Commentaire
<input type="checkbox"/> Etat DSIL relance			
<input type="checkbox"/> Etat DSIL rénovation			
<input type="checkbox"/> Etat DSIL classique			
<input type="checkbox"/> Etat autres			
<input type="checkbox"/> Europe			
<input type="checkbox"/> Région			
<input checked="" type="checkbox"/> Département	A définir en 2022		Ambition Moselle

<input type="checkbox"/> Autre collectivité			
<input type="checkbox"/> Autre financement public			
<input type="checkbox"/> Autre financement privé			
<input type="checkbox"/> Autofinancement			
Montant total des recettes			

FICHE « PROJET PRIORITAIRE » - INVESTISSEMENT

- Maître d'Ouvrage

Nom : Commune de Hargarten aux mines

Nature : ☒ mairies ☐ communautés de communes ☐ Pays/PETR et syndicats ☐ autre :
Code INSEE : 57296

RIB :

Adresse : 38, rue de l'Ecole 57550 Hargarten aux mines

Nom du représentant légal : KELLER Joseph

Qualité du représentant légal : Maire

Nom et prénom de la personne référente en charge du dossier : KELLER Joseph

Téléphone du référent : 03.87.83.63.19

Adresse électronique du référent : hargartenauxmines@falckhargarten.fr

- Descriptif du projet

Intitulé du projet : Remplacement éclairage public.

Action relevant d'un programme ou d'un contrat : ☐ POCE ☐ Territoire d'industrie ☐ Action cœur de ville/ville moyenne ☐ Contrat de ruralité ☐ contrat local de santé ☐ autres : ...

Orientations / thématiques / priorités stratégiques : ☐ cohésion territoriale, ☐ ancrage local de l'économie, ☒ transition écologique, ☐ résilience sanitaire, ☐ préservation du patrimoine, ☐ usage du numérique, ☐ transfrontalier/interterritorial

Adresse postale du projet : salle polyvalente et mairie.

Descriptif du projet : Remplacement de l'éclairage public par la pose de LEDs.

Impact socio-économique et environnemental : Diminuer de façon significative la consommation d'énergie.

Pourquoi, en quoi ce projet est prioritaire ? : Il s'inscrit dans les objectifs de politique locale, territoriale et nationale.

Quels sont les acteurs/ressources du territoire associés au projet ? :

- Échéancier des réalisations

Date de début des travaux : 2022

Fin prévisionnelle des travaux : 2022

Date de délibération sur le projet : 2022

- Plan de financement

Dépenses (HT) investissement uniquement	€	%	Commentaire
<input type="checkbox"/> VRD			
<input type="checkbox"/> Travaux sur le bâti			
<input type="checkbox"/> Autres	70 000		
Montant total du projet	70 000		

Financements	€	%	Commentaire
<input type="checkbox"/> Etat DSIL relance			
<input type="checkbox"/> Etat DSIL rénovation			
<input type="checkbox"/> Etat DSIL classique			
<input type="checkbox"/> Etat autres			
<input type="checkbox"/> Europe			
<input type="checkbox"/> Région			
<input type="checkbox"/> Département			

<input type="checkbox"/> Autre collectivité			
<input type="checkbox"/> Autre financement public			
<input type="checkbox"/> Autre financement privé			
<input type="checkbox"/> Autofinancement			
Montant total des recettes	A définir en 2022		

FICHE « PROJET PRIORITAIRE » - INVESTISSEMENT

- Maître d'Ouvrage

Nom : Commune de Helstroff

Nature : ☒ mairies ☐ communautés de communes ☐ Pays/PETR et syndicats ☐ autre :
Code INSEE : 57312

RIB :

Adresse : 2, rue des Marronniers 57220 Helstroff

Nom du représentant légal : LAURENTZ Christian

Qualité du représentant légal : Maire

Nom et prénom de la personne référente en charge du dossier : LAURENTZ Christian

Téléphone du référent : 03.87.57.30.33

Adresse électronique du référent : mairie.helstroff@wanadoo.fr

- Descriptif du projet

Intitulé du projet : Mise en accessibilité.

Action relevant d'un programme ou d'un contrat : ☐ POCE ☐ Territoire d'industrie ☐ Action cœur de ville/ville moyenne ☐ Contrat de ruralité ☐ contrat local de santé ☐ autres : ...

Orientations / thématiques / priorités stratégiques : ☒ cohésion territoriale, ☐ ancrage local de l'économie, ☐ transition écologique, ☐ résilience sanitaire, ☐ préservation du patrimoine, ☐ usage du numérique, ☐ transfrontalier/interterritorial

Adresse postale du projet : Cimetière de Macker, église Helstroff, entrée cimetière Helstroff, salle polyvalente.

Descriptif du projet : Mise en accessibilité pour les PMR.

Impact socio-économique et environnemental : Permettre aux PMR d'accéder aux différents équipements.

Pourquoi, en quoi ce projet est prioritaire ? : Une partie de la population n'est pas en mesure de profiter des sites.

Quels sont les acteurs/ressources du territoire associés au projet ? :

- Échéancier des réalisations

Date de début des travaux : 2023

Fin prévisionnelle des travaux : 2023

Date de délibération sur le projet : 2022

- Plan de financement

Dépenses (HT) investissement uniquement	€	%	Commentaire
<input checked="" type="checkbox"/> VRD	45 000		A préciser en 2022
<input type="checkbox"/> Travaux sur le bâti			
<input type="checkbox"/> Autres			
Montant total du projet	45 000		
Financements	€	%	Commentaire
<input type="checkbox"/> Etat DSIL relance			
<input type="checkbox"/> Etat DSIL rénovation			
<input type="checkbox"/> Etat DSIL classique			
<input type="checkbox"/> Etat autres			
<input type="checkbox"/> Europe			
<input type="checkbox"/> Région			

<input type="checkbox"/> Département			
<input type="checkbox"/> Autre collectivité			
<input type="checkbox"/> Autre financement public			
<input type="checkbox"/> Autre financement privé			
<input type="checkbox"/> Autofinancement			
Montant total des recettes	A définir en 2022		

FICHE « PROJET PRIORITAIRE » - INVESTISSEMENT

- Maître d'Ouvrage

Nom : Commune de Helstroff

Nature : ☒ mairies ☐ communautés de communes ☐ Pays/PETR et syndicats ☐ autre :
Code INSEE : 57312

RIB :

Adresse : 2, rue des Marronniers 57220 Helstroff

Nom du représentant légal : LAURENTZ Christian

Qualité du représentant légal : Maire

Nom et prénom de la personne référente en charge du dossier : LAURENTZ Christian

Téléphone du référent : 03.87.57.30.33

Adresse électronique du référent : mairie.helstroff@wanadoo.fr

- Descriptif du projet

Intitulé du projet : Rénovation et enfouissement de réseaux.

Action relevant d'un programme ou d'un contrat : ☐ POCE ☐ Territoire d'industrie ☐ Action cœur de ville/ville moyenne ☐ Contrat de ruralité ☐ contrat local de santé ☐ autres : ...

Orientations / thématiques / priorités stratégiques : ☒ cohésion territoriale, ☐ ancrage local de l'économie, ☐ transition écologique, ☐ résilience sanitaire, ☐ préservation du patrimoine, ☐ usage du numérique, ☐ transfrontalier/interterritorial

Adresse postale du projet : rue de la fontaine

Descriptif du projet : Rénovation de la rue de la Fontaine, enfouissement des réseaux.

Impact socio-économique et environnemental : Assurer le maintien et le développement de la qualité du cadre de vie.

Pourquoi, en quoi ce projet est prioritaire ? : Projet sollicité par les habitants, de plus, la réfection de la voirie constitue un enjeu sécuritaire.

Quels sont les acteurs/ressources du territoire associés au projet ? :

- Échéancier des réalisations

Date de début des travaux : 2023

Fin prévisionnelle des travaux : 2023

Date de délibération sur le projet : 2022

- Plan de financement

Dépenses (HT) investissement uniquement	€	%	Commentaire
<input checked="" type="checkbox"/> VRD	200 000		A préciser en 2022
<input type="checkbox"/> Travaux sur le bâti			
<input type="checkbox"/> Autres			
Montant total du projet	200 000		
Financements	€	%	Commentaire
<input type="checkbox"/> Etat DSIL relance			
<input type="checkbox"/> Etat DSIL rénovation			
<input type="checkbox"/> Etat DSIL classique			
<input type="checkbox"/> Etat autres			
<input type="checkbox"/> Europe			
<input type="checkbox"/> Région			
<input type="checkbox"/> Département			

<input type="checkbox"/> Autre collectivité			
<input type="checkbox"/> Autre financement public			
<input type="checkbox"/> Autre financement privé			
<input type="checkbox"/> Autofinancement			
Montant total des recettes	A définir en 2022		

FICHE « PROJET PRIORITAIRE » - INVESTISSEMENT

- Maître d'Ouvrage**

Nom : Commune de Hinckange

Nature : ☒ mairies ☐ communautés de communes ☐ Pays/PETR et syndicats ☐ autre :
Code INSEE : 57326

RIB :

Adresse : 9, place de la Mairie 57220 Hinckange

Nom du représentant légal : SCHOECK Bernard

Qualité du représentant légal : Maire

Nom et prénom de la personne référente en charge du dossier : SCHOECK Bernard

Téléphone du référent : 03.87.79.12.73

Adresse électronique du référent : mairie.hinckange@orange.fr

- Descriptif du projet**

Intitulé du projet : Aménagement city-stade – aire de jeux.

Action relevant d'un programme ou d'un contrat : ☐ POCE ☐ Territoire d'industrie ☐ Action cœur de ville/ville moyenne ☐ Contrat de ruralité ☐ contrat local de santé ☐ autres :...

Orientations / thématiques / priorités stratégiques : ☒ cohésion territoriale, ☐ ancrage local de l'économie, ☐ transition écologique, ☐ résilience sanitaire, ☐ préservation du patrimoine, ☐ usage du numérique, ☐ transfrontalier/interterritorial

Adresse postale du projet :

Descriptif du projet : Création d'une aire de jeux.

Impact socio-économique et environnemental : L'aménagement d'une aire de jeux à proximité du city-stade favorisera la pratique des sports de plein air et des sports d'équipe, encourageant ainsi la mixité sociale.

Pourquoi, en quoi ce projet est prioritaire ? : Sollicité par les habitants, cet aménagement contribuera à la mixité sociale et au développement du cadre de vie de la commune.

Quels sont les acteurs/ressources du territoire associés au projet ? :

- Échéancier des réalisations**

Date de début des travaux : 2022

Fin prévisionnelle des travaux : 2022

Date de délibération sur le projet : 2022

- Plan de financement**

Dépenses (HT) investissement uniquement	€	%	Commentaire
<input type="checkbox"/> VRD			
<input type="checkbox"/> Travaux sur le bâti			
<input checked="" type="checkbox"/> Autres	21 000		
Montant total du projet	21 000		

Financements	€	%	Commentaire
<input type="checkbox"/> Etat DSIL relance			
<input type="checkbox"/> Etat DSIL rénovation			
<input type="checkbox"/> Etat DSIL classique			
<input type="checkbox"/> Etat autres			
<input type="checkbox"/> Europe			
<input checked="" type="checkbox"/> Région	10 500	50	Relance Rurale

<input type="checkbox"/> Département			
<input type="checkbox"/> Autre collectivité			
<input type="checkbox"/> Autre financement public			
<input type="checkbox"/> Autre financement privé			
<input type="checkbox"/> Autofinancement			
Montant total des recettes	10 500		

FICHE « PROJET PRIORITAIRE » - INVESTISSEMENT

- **Maître d'Ouvrage**

Nom : Commune de Hinckange

Nature : ☒ mairies ☐ communautés de communes ☐ Pays/PETR et syndicats ☐ autre :
Code INSEE : 57326

RIB :

Adresse : 9, place de la Mairie 57220 Hinckange

Nom du représentant légal : SCHOECK Bernard

Qualité du représentant légal : Maire

Nom et prénom de la personne référente en charge du dossier : SCHOECK Bernard

Téléphone du référent : 03.87.79.12.73

Adresse électronique du référent : mairie.hinckange@orange.fr

- **Descriptif du projet**

Intitulé du projet : Poursuivre le chemin de vie Hinckange Brecklange

Action relevant d'un programme ou d'un contrat : ☐ POCE ☐ Territoire d'industrie ☐ Action cœur de ville/ville moyenne ☐ Contrat de ruralité ☐ contrat local de santé ☐ autres : ...

Orientations / thématiques / priorités stratégiques : ☒ cohésion territoriale, ☐ ancrage local de l'économie, ☒ transition écologique, ☐ résilience sanitaire, ☐ préservation du patrimoine, ☐ usage du numérique, ☐ transfrontalier/interterritorial

Adresse postale du projet :

Descriptif du projet : Poursuivre l'aménagement du chemin de vie entre Hinckange et Brecklange.

Impact socio-économique et environnemental : Ce chemin est régulièrement utilisé par les riverains et promeneurs. La prolongation de ce cheminement contribuera à développer la pratique de la marche, du cyclisme et sécurisera les piétons.

Pourquoi, en quoi ce projet est prioritaire ? : Projet sollicité par les habitants de la commune, ce projet s'inscrit dans une démarche à la fois de sécurisation des piétons, d'incitation à l'usage de modes actifs et de loisirs en plein air tout en assurant la cohésion territoriale à l'intérieure de la commune.

Quels sont les acteurs/ressources du territoire associés au projet ? :

- **Échéancier des réalisations**

Date de début des travaux : 2022

Fin prévisionnelle des travaux : 2022

Date de délibération sur le projet : 2022

- **Plan de financement**

Dépenses (HT) investissement uniquement	€	%	Commentaire
<input checked="" type="checkbox"/> VRD	30 000		
<input type="checkbox"/> Travaux sur le bâti			
<input type="checkbox"/> Autres			
Montant total du projet	30 000		
Financements	€	%	Commentaire
<input type="checkbox"/> Etat DSIL relance			
<input type="checkbox"/> Etat DSIL rénovation			
<input type="checkbox"/> Etat DSIL classique			

<input type="checkbox"/> Etat autres			
<input type="checkbox"/> Europe			
<input type="checkbox"/> Région			
<input type="checkbox"/> Département			
<input type="checkbox"/> Autre collectivité			
<input type="checkbox"/> Autre financement public			
<input type="checkbox"/> Autre financement privé			
<input type="checkbox"/> Autofinancement			
Montant total des recettes	A définir en 2022		

FICHE « PROJET PRIORITAIRE » - INVESTISSEMENT

- Maître d'Ouvrage**

Nom : Commune de Hinckange

Nature : ☒ mairies ☐ communautés de communes ☐ Pays/PETR et syndicats ☐ autre :
Code INSEE : 57326

RIB :

Adresse : 9, place de la Mairie 57220 Hinckange

Nom du représentant légal : SCHOECK Bernard

Qualité du représentant légal : Maire

Nom et prénom de la personne référente en charge du dossier : SCHOECK Bernard

Téléphone du référent : 03.87.79.12.73

Adresse électronique du référent : mairie.hinckange@orange.fr

- Descriptif du projet**

Intitulé du projet : Remplacement de l'éclairage public.

Action relevant d'un programme ou d'un contrat : ☐ POCE ☐ Territoire d'industrie ☐ Action cœur de ville/ville moyenne ☐ Contrat de ruralité ☐ contrat local de santé ☐ autres : ...

Orientations / thématiques / priorités stratégiques : ☒ cohésion territoriale, ☐ ancrage local de l'économie, ☒ transition écologique, ☐ résilience sanitaire, ☐ préservation du patrimoine, ☐ usage du numérique, ☐ transfrontalier/interterritorial

Adresse postale du projet :

Descriptif du projet : Passage en éclairage LEDs de 90 mâts.

Impact socio-économique et environnemental : Ce changement de mode d'éclairage permettra de diminuer la consommation énergétique de l'équipement public.

Pourquoi, en quoi ce projet est prioritaire ? : Il s'inscrit dans le cadre des objectifs environnementaux locaux, territoriaux et nationaux de réduction de consommation de l'énergie.

Quels sont les acteurs/ressources du territoire associés au projet ? :

- Échéancier des réalisations**

Date de début des travaux : 2022

Fin prévisionnelle des travaux : 2022

Date de délibération sur le projet : 2021

- Plan de financement**

Dépenses (HT) investissement uniquement	€	%	Commentaire
<input type="checkbox"/> VRD			
<input type="checkbox"/> Travaux sur le bâti			
<input checked="" type="checkbox"/> Autres	95 000		
Montant total du projet	95 000		

Financements	€	%	Commentaire
<input type="checkbox"/> Etat DSIL relance			
<input type="checkbox"/> Etat DSIL rénovation			
<input type="checkbox"/> Etat DSIL classique			
<input checked="" type="checkbox"/> Etat autres			DETR à préciser
<input type="checkbox"/> Europe			
<input type="checkbox"/> Région			

<input type="checkbox"/> Département			
<input type="checkbox"/> Autre collectivité			
<input type="checkbox"/> Autre financement public			
<input type="checkbox"/> Autre financement privé			
<input type="checkbox"/> Autofinancement			
Montant total des recettes	A définir		

FICHE « PROJET PRIORITAIRE » - INVESTISSEMENT

- Maître d'Ouvrage

Nom : Commune de Hinckange

Nature : ☒ mairies ☐ communautés de communes ☐ Pays/PETR et syndicats ☐ autre :
Code INSEE : 57326

RIB :

Adresse : 9, place de la Mairie 57220 Hinckange

Nom du représentant légal : SCHOECK Bernard

Qualité du représentant légal : Maire

Nom et prénom de la personne référente en charge du dossier : SCHOECK Bernard

Téléphone du référent : 03.87.79.12.73

Adresse électronique du référent : mairie.hinckange@orange.fr

- Descriptif du projet

Intitulé du projet : Réfection de l'école et de la mairie

Action relevant d'un programme ou d'un contrat : ☐ POCE ☐ Territoire d'industrie ☐ Action cœur de ville/ville moyenne ☐ Contrat de ruralité ☐ contrat local de santé ☐ autres : ...

Orientations / thématiques / priorités stratégiques : ☒ cohésion territoriale, ☐ ancrage local de l'économie, ☒ transition écologique, ☐ résilience sanitaire, ☐ préservation du patrimoine, ☐ usage du numérique, ☐ transfrontalier/interterritorial

Adresse postale du projet :

Descriptif du projet : Changement de la porte d'entrée, fenêtres et volets de la mairie et de l'école.

Impact socio-économique et environnemental : La rénovation de ces éléments conduira à diminuer la consommation énergétique des équipements.

Pourquoi, en quoi ce projet est prioritaire ? : Dans le cadre des objectifs de diminution de consommation d'énergies au niveau local, territorial et national.

Quels sont les acteurs/ressources du territoire associés au projet ? :

- Échéancier des réalisations

Date de début des travaux : 2022

Fin prévisionnelle des travaux : 2022

Date de délibération sur le projet : 2022

- Plan de financement

Dépenses (HT) investissement uniquement	€	%	Commentaire
<input type="checkbox"/> VRD			
<input type="checkbox"/> Travaux sur le bâti	20 000		
<input type="checkbox"/> Autres			
Montant total du projet	20 000		
Financements	€	%	Commentaire
<input type="checkbox"/> Etat DSIL relance			
<input type="checkbox"/> Etat DSIL rénovation			
<input type="checkbox"/> Etat DSIL classique			
<input type="checkbox"/> Etat autres			
<input type="checkbox"/> Europe			
<input type="checkbox"/> Région			

<input type="checkbox"/> Département			
<input type="checkbox"/> Autre collectivité			
<input type="checkbox"/> Autre financement public			
<input type="checkbox"/> Autre financement privé			
<input type="checkbox"/> Autofinancement			
Montant total des recettes	A définir en 2022		

FICHE « PROJET PRIORITAIRE » - INVESTISSEMENT

- Maître d'Ouvrage

Nom : Commune de Hinckange

Nature : ☒ mairies ☐ communautés de communes ☐ Pays/PETR et syndicats ☐ autre :
Code INSEE : 57326

RIB :

Adresse : 9, place de la Mairie 57220 Hinckange

Nom du représentant légal : SCHOECK Bernard

Qualité du représentant légal : Maire

Nom et prénom de la personne référente en charge du dossier : SCHOECK Bernard

Téléphone du référent : 03.87.79.12.73

Adresse électronique du référent : mairie.hinckange@orange.fr

- Descriptif du projet

Intitulé du projet : Réfection du local canoë.

Action relevant d'un programme ou d'un contrat : ☐ POCE ☐ Territoire d'industrie ☐ Action cœur de ville/ville moyenne ☐ Contrat de ruralité ☐ contrat local de santé ☐ autres : ...

Orientations / thématiques / priorités stratégiques : ☒ cohésion territoriale, ☐ ancrage local de l'économie, ☒ transition écologique, ☐ résilience sanitaire, ☐ préservation du patrimoine, ☐ usage du numérique, ☐ transfrontalier/interterritorial

Adresse postale du projet :

Descriptif du projet : Réfection du local de canoë et désamiantage.

Impact socio-économique et environnemental : Ce projet a pour objectif d'entretenir l'actuel local de canoë régulièrement utilisé. Désamiantage.

Pourquoi, en quoi ce projet est prioritaire ? : Le local est désormais vétuste mais encore utilisé étant donné le nombre de pratiquants. Désormais cette rénovation revêt un aspect impératif vu l'état de la structure et sa pollution.

Quels sont les acteurs/ressources du territoire associés au projet ? :

- Échéancier des réalisations

Date de début des travaux : 2023

Fin prévisionnelle des travaux : 2023

Date de délibération sur le projet : 2022

- Plan de financement

Dépenses (HT) investissement uniquement	€	%	Commentaire
<input type="checkbox"/> VRD			
<input checked="" type="checkbox"/> Travaux sur le bâti	A définir		
<input type="checkbox"/> Autres			
Montant total du projet	A définir 2022		
Financements	€	%	Commentaire
<input type="checkbox"/> Etat DSIL relance			
<input type="checkbox"/> Etat DSIL rénovation			
<input type="checkbox"/> Etat DSIL classique			
<input type="checkbox"/> Etat autres			
<input type="checkbox"/> Europe			
<input type="checkbox"/> Région			

<input type="checkbox"/> Département			
<input type="checkbox"/> Autre collectivité			
<input type="checkbox"/> Autre financement public			
<input type="checkbox"/> Autre financement privé			
<input type="checkbox"/> Autofinancement			
Montant total des recettes	A définir 2022		

FICHE « PROJET PRIORITAIRE » - INVESTISSEMENT

- Maître d'Ouvrage

Nom : Commune de Hinckange

Nature : ☒ mairies ☐ communautés de communes ☐ Pays/PETR et syndicats ☐ autre :
Code INSEE : 57326

RIB :

Adresse : 9, place de la Mairie 57220 Hinckange

Nom du représentant légal : SCHOECK Bernard

Qualité du représentant légal : Maire

Nom et prénom de la personne référente en charge du dossier : SCHOECK Bernard

Téléphone du référent : 03.87.79.12.73

Adresse électronique du référent : mairie.hinckange@orange.fr

- Descriptif du projet

Intitulé du projet : Reprise de voirie piétonne.

Action relevant d'un programme ou d'un contrat : ☐ POCE ☐ Territoire d'industrie ☐ Action cœur de ville/ville moyenne ☐ Contrat de ruralité ☐ contrat local de santé ☐ autres : ...

Orientations / thématiques / priorités stratégiques : ☒ cohésion territoriale, ☐ ancrage local de l'économie, ☐ transition écologique, ☐ résilience sanitaire, ☐ préservation du patrimoine, ☐ usage du numérique, ☐ transfrontalier/interterritorial

Adresse postale du projet : place du Pâtural et rue du Moulin

Descriptif du projet : Reprise de la voirie piétonne.

Impact socio-économique et environnemental : Cet aménagement améliorera significativement le cadre de vie du village et créera des espaces plus sûrs et plus accueillants pour les modes actifs.

Pourquoi, en quoi ce projet est prioritaire ? : Sollicité par les habitants et soutenu par la commune au titre de l'amélioration du cadre de vie et du développement de la pratique des modes actifs.

Quels sont les acteurs/ressources du territoire associés au projet ? :

- Échéancier des réalisations

Date de début des travaux : 2022

Fin prévisionnelle des travaux : 2022

Date de délibération sur le projet : 2022

- Plan de financement

Dépenses (HT) investissement uniquement	€	%	Commentaire
<input checked="" type="checkbox"/> VRD	160 000		
<input type="checkbox"/> Travaux sur le bâti			
<input type="checkbox"/> Autres			
Montant total du projet	160 000		

Financements	€	%	Commentaire
<input type="checkbox"/> Etat DSIL relance			
<input type="checkbox"/> Etat DSIL rénovation			
<input type="checkbox"/> Etat DSIL classique			
<input type="checkbox"/> Etat autres			
<input type="checkbox"/> Europe			

<input type="checkbox"/> Région			
<input type="checkbox"/> Département			
<input type="checkbox"/> Autre collectivité			
<input type="checkbox"/> Autre financement public			
<input type="checkbox"/> Autre financement privé			
<input type="checkbox"/> Autofinancement			
Montant total des recettes	A préciser 2022		

FICHE « PROJET PRIORITAIRE » - INVESTISSEMENT

- Maître d'Ouvrage

Nom : Commune de Mégange

Nature : ☒ mairies ☐ communautés de communes ☐ Pays/PETR et syndicats ☐ autre :
Code INSEE : 57455

RIB :

Adresse : 25, rue Principale 57220 Mégange

Nom du représentant légal : MONGELLI Antonio

Qualité du représentant légal : Maire

Nom et prénom de la personne référente en charge du dossier : MONGELLI Antonio

Téléphone du référent : 03.87.35.70.30

Adresse électronique du référent : mairie.megange@wanadoo.fr

- Descriptif du projet

Intitulé du projet : Sécurisation de l'abribus

Action relevant d'un programme ou d'un contrat : ☐ POCE ☐ Territoire d'industrie ☐ Action cœur de ville/ville moyenne ☐ Contrat de ruralité ☐ contrat local de santé ☐ autres : ...

Orientations / thématiques / priorités stratégiques : ☒ cohésion territoriale, ☐ ancrage local de l'économie, ☐ transition écologique, ☐ résilience sanitaire, ☐ préservation du patrimoine, ☐ usage du numérique, ☐ transfrontalier/interterritorial

Adresse postale du projet :

Descriptif du projet : Sécuriser l'abribus de la commune par l'installation de deux dos d'âne.
Impact socio-économique et environnemental : La vitesse de circulation sur la départementale où se situe l'abribus est souvent élevée. Ce projet contribuera à la sécurité des usagers des transports en commun.

Pourquoi, en quoi ce projet est prioritaire ? : La sécurisation de ce point est essentielle pour garantir la sécurité des usagers des transports en commun. Projet souhaité par les usagers de la commune.

Quels sont les acteurs/ressources du territoire associés au projet ? :

- Échéancier des réalisations

Date de début des travaux : 2022

Fin prévisionnelle des travaux : 2022

Date de délibération sur le projet :

- Plan de financement

Dépenses (HT) investissement uniquement	€	%	Commentaire
<input type="checkbox"/> VRD			
<input type="checkbox"/> Travaux sur le bâti			
<input type="checkbox"/> Autres			
Montant total du projet	A définir		
Financements	€	%	Commentaire
<input type="checkbox"/> Etat DSIL relance			
<input type="checkbox"/> Etat DSIL rénovation			
<input type="checkbox"/> Etat DSIL classique			
<input type="checkbox"/> Etat autres			
<input type="checkbox"/> Europe			

<input type="checkbox"/> Région			
<input type="checkbox"/> Département			
<input type="checkbox"/> Autre collectivité			
<input type="checkbox"/> Autre financement public			
<input type="checkbox"/> Autre financement privé			
<input type="checkbox"/> Autofinancement			
Montant total des recettes	A définir		

FICHE « PROJET PRIORITAIRE » - INVESTISSEMENT

- Maître d'Ouvrage**

Nom : Commune de Mégange

Nature : ☒ mairies ☐ communautés de communes ☐ Pays/PETR et syndicats ☐ autre :
Code INSEE : 57455

RIB :

Adresse : 25, rue Principale 57220 Mégange

Nom du représentant légal : MONGELLI Antonio

Qualité du représentant légal : Maire

Nom et prénom de la personne référente en charge du dossier : MONGELLI Antonio

Téléphone du référent : 03.87.35.70.30

Adresse électronique du référent : mairie.megange@wanadoo.fr

- Descriptif du projet**

Intitulé du projet : Verger solidaire

Action relevant d'un programme ou d'un contrat : ☐ POCE ☐ Territoire d'industrie ☐ Action cœur de ville/ville moyenne ☐ Contrat de ruralité ☐ contrat local de santé ☐ autres : ...

Orientations / thématiques / priorités stratégiques : ☒ cohésion territoriale, ☐ ancrage local de l'économie, ☒ transition écologique, ☐ résilience sanitaire, ☐ préservation du patrimoine, ☐ usage du numérique, ☐ transfrontalier/interterritorial

Adresse postale du projet :

Descriptif du projet : Réaliser un verger solidaire à proximité de l'aire de jeux.

Impact socio-économique et environnemental : Contribution à l'éducation au développement durable et à l'écologie par le biais de la mixité sociale.

Pourquoi, en quoi ce projet est prioritaire ? : Projet sollicité par les habitants s'inscrivant pleinement dans les objectifs de développement de l'éducation au développement durable et au lien social.

Quels sont les acteurs/ressources du territoire associés au projet ? :

- Échéancier des réalisations**

Date de début des travaux : 2022

Fin prévisionnelle des travaux : 2022

Date de délibération sur le projet :

- Plan de financement**

Dépenses (HT) investissement uniquement	€	%	Commentaire
<input type="checkbox"/> VRD			
<input type="checkbox"/> Travaux sur le bâti			
<input type="checkbox"/> Autres			
Montant total du projet	A définir		
Financements	€	%	Commentaire
<input type="checkbox"/> Etat DSIL relance			
<input type="checkbox"/> Etat DSIL rénovation			
<input type="checkbox"/> Etat DSIL classique			
<input type="checkbox"/> Etat autres			
<input type="checkbox"/> Europe			
<input type="checkbox"/> Région			

<input type="checkbox"/> Département			
<input type="checkbox"/> Autre collectivité			
<input type="checkbox"/> Autre financement public			
<input type="checkbox"/> Autre financement privé			
<input type="checkbox"/> Autofinancement			
Montant total des recettes	A définir		

FICHE « PROJET PRIORITAIRE » - INVESTISSEMENT

- Maître d'Ouvrage

Nom : Commune de Merten

Nature : ☒ mairies ☐ communautés de communes ☐ Pays/PETR et syndicats ☐ autre :
Code INSEE : 57460

RIB :

Adresse : 1, rue de la République 57550 Merten

Nom du représentant légal : HOFFMANN Joëlle

Qualité du représentant légal : Maire

Nom et prénom de la personne référente en charge du dossier : HOFFMANN Joëlle

Téléphone du référent : 03.87.29.31.00

Adresse électronique du référent : mairiemerten@orange.fr

- Descriptif du projet

Intitulé du projet : Lotissement rue de Rémering

Action relevant d'un programme ou d'un contrat : ☐ POCE ☐ Territoire d'industrie ☐ Action cœur de ville/ville moyenne ☐ Contrat de ruralité ☐ contrat local de santé ☐ autres : ...

Orientations / thématiques / priorités stratégiques : ☒ cohésion territoriale, ☐ ancrage local de l'économie, ☒ transition écologique, ☐ résilience sanitaire, ☐ préservation du patrimoine, ☐ usage du numérique, ☐ transfrontalier/interterritorial

Adresse postale du projet : rue de Rémering

Descriptif du projet : Création d'un lotissement de 30 lots rue de Rémering.

Impact socio-économique et environnemental : Le projet de construction de lotissement doit permettre à des particuliers d'accéder à des logements construits selon les critères les plus récents en matière d'isolation et de consommation énergétique.

Pourquoi, en quoi ce projet est prioritaire ? : La dynamique démographique, les projets portés au niveau territorial et la vétusté du parc ancien local nous conduisent à proposer de nouveaux logements afin de répondre aux demandes des habitants.

Quels sont les acteurs/ressources du territoire associés au projet ? :

- Échéancier des réalisations

Date de début des travaux : 2022

Fin prévisionnelle des travaux : 2023

Date de délibération sur le projet : 2022

- Plan de financement

Dépenses (HT) investissement uniquement	€	%	Commentaire
<input checked="" type="checkbox"/> VRD			
<input type="checkbox"/> Travaux sur le bâti			
<input type="checkbox"/> Autres			
Montant total du projet	A définir en 2022		

Financements	€	%	Commentaire
<input type="checkbox"/> Etat DSIL relance			
<input type="checkbox"/> Etat DSIL rénovation			
<input type="checkbox"/> Etat DSIL classique			
<input type="checkbox"/> Etat autres			
<input type="checkbox"/> Europe			

<input type="checkbox"/> Région			
<input type="checkbox"/> Département			
<input type="checkbox"/> Autre collectivité			
<input checked="" type="checkbox"/> Autre financement public			
<input type="checkbox"/> Autre financement privé			
<input type="checkbox"/> Autofinancement			
Montant total des recettes	A définir en 2022		

FICHE « PROJET PRIORITAIRE » - INVESTISSEMENT

- Maître d'Ouvrage

Nom : Commune de Merten

Nature : ☒ mairies ☐ communautés de communes ☐ Pays/PETR et syndicats ☐ autre :
Code INSEE : 57460

RIB :

Adresse : 1, rue de la République 57550 Merten

Nom du représentant légal : HOFFMANN Joëlle

Qualité du représentant légal : Maire

Nom et prénom de la personne référente en charge du dossier : HOFFMANN Joëlle

Téléphone du référent : 03.87.29.31.00

Adresse électronique du référent : mairiemerten@orange.fr

- Descriptif du projet

Intitulé du projet : Reprise du pont de la mine.

Action relevant d'un programme ou d'un contrat : ☐ POCE ☐ Territoire d'industrie ☐ Action cœur de ville/ville moyenne ☐ Contrat de ruralité ☐ contrat local de santé ☐ autres : ...

Orientations / thématiques / priorités stratégiques : ☒ cohésion territoriale, ☐ ancrage local de l'économie, ☐ transition écologique, ☐ résilience sanitaire, ☐ préservation du patrimoine, ☐ usage du numérique, ☐ transfrontalier/interterritorial

Adresse postale du projet : rue de la forêt

Descriptif du projet : Reprise du pont de la mine rue de la forêt.

Impact socio-économique et environnemental : La reprise de cet ancien ouvrage permettra de sécuriser la liaison entre les deux secteurs de la commune.

Pourquoi, en quoi ce projet est prioritaire ? : Ancien ouvrage dégradé, il s'agit désormais de mesure nécessaire à la sécurité des usagers.

Quels sont les acteurs/ressources du territoire associés au projet ? :

- Échéancier des réalisations

Date de début des travaux : 2022

Fin prévisionnelle des travaux : 2022

Date de délibération sur le projet : 2022

- Plan de financement

Dépenses (HT) investissement uniquement	€	%	Commentaire
<input type="checkbox"/> VRD			
<input type="checkbox"/> Travaux sur le bâti			
<input type="checkbox"/> Autres			
Montant total du projet	A définir		
Financements	€	%	Commentaire
<input type="checkbox"/> Etat DSIL relance			
<input type="checkbox"/> Etat DSIL rénovation			
<input type="checkbox"/> Etat DSIL classique			
<input type="checkbox"/> Etat autres			
<input type="checkbox"/> Europe			
<input type="checkbox"/> Région			
<input type="checkbox"/> Département			

<input type="checkbox"/> Autre collectivité			
<input type="checkbox"/> Autre financement public			
<input type="checkbox"/> Autre financement privé			
<input type="checkbox"/> Autofinancement			
Montant total des recettes	A définir		

FICHE « PROJET PRIORITAIRE » - INVESTISSEMENT

- Maître d'Ouvrage**

Nom : Commune de Merten

Nature : ☒ mairies ☐ communautés de communes ☐ Pays/PETR et syndicats ☐ autre :
Code INSEE : 57460

RIB :

Adresse : 1, rue de la République 57550 Merten

Nom du représentant légal : HOFFMANN Joëlle

Qualité du représentant légal : Maire

Nom et prénom de la personne référente en charge du dossier : HOFFMANN Joëlle

Téléphone du référent : 03.87.29.31.00

Adresse électronique du référent : mairiemerten@orange.fr

- Descriptif du projet**

Intitulé du projet : Remplacement de l'éclairage public.

Action relevant d'un programme ou d'un contrat : ☐ POCE ☐ Territoire d'industrie ☐ Action cœur de ville/ville moyenne ☐ Contrat de ruralité ☐ contrat local de santé ☐ autres : ...

Orientations / thématiques / priorités stratégiques : ☒ cohésion territoriale, ☐ ancrage local de l'économie, ☐ transition écologique, ☐ résilience sanitaire, ☐ préservation du patrimoine, ☐ usage du numérique, ☐ transfrontalier/interterritorial

Adresse postale du projet : rue de la Houve.

Descriptif du projet : Remplacement de l'ancien éclairage public rue de la Houve par des luminaires LEDs.

Impact socio-économique et environnemental : Diminution sensible de la consommation d'énergie.

Pourquoi, en quoi ce projet est prioritaire ? : Il s'agit d'équiper en LED l'une des rues principales de la commune. Ce projet s'inscrit dans le cadre des politiques environnementales locales, territoriales et nationales.

Quels sont les acteurs/ressources du territoire associés au projet ? :

- Échéancier des réalisations**

Date de début des travaux : 2022

Fin prévisionnelle des travaux : 2022

Date de délibération sur le projet : 2021

- Plan de financement**

Dépenses (HT) investissement uniquement	€	%	Commentaire
<input checked="" type="checkbox"/> VRD	24 000		
<input type="checkbox"/> Travaux sur le bâti			
<input type="checkbox"/> Autres			
Montant total du projet	24 000		
Financements	€	%	Commentaire
<input type="checkbox"/> Etat DSIL relance			
<input type="checkbox"/> Etat DSIL rénovation			
<input type="checkbox"/> Etat DSIL classique			
<input type="checkbox"/> Etat autres			
<input type="checkbox"/> Europe			

<input type="checkbox"/> Région			
<input type="checkbox"/> Département			
<input type="checkbox"/> Autre collectivité			
<input checked="" type="checkbox"/> Autre financement public	12 000	50	
<input type="checkbox"/> Autre financement privé			
<input type="checkbox"/> Autofinancement			
Montant total des recettes	12 000		

FICHE « PROJET PRIORITAIRE » - INVESTISSEMENT

- Maître d'Ouvrage**

Nom : Commune de Merten

Nature : ☒ mairies ☐ communautés de communes ☐ Pays/PETR et syndicats ☐ autre :
Code INSEE : 57460

RIB :

Adresse : 1, rue de la République 57550 Merten

Nom du représentant légal : HOFFMANN Joëlle

Qualité du représentant légal : Maire

Nom et prénom de la personne référente en charge du dossier : HOFFMANN Joëlle

Téléphone du référent : 03.87.29.31.00

Adresse électronique du référent : mairiemerten@orange.fr

- Descriptif du projet**

Intitulé du projet : Rénovation de l'école

Action relevant d'un programme ou d'un contrat : ☐ POCE ☐ Territoire d'industrie ☐ Action cœur de ville/ville moyenne ☐ Contrat de ruralité ☐ contrat local de santé ☐ autres : ...

Orientations / thématiques / priorités stratégiques : ☒ cohésion territoriale, ☐ ancrage local de l'économie, ☒ transition écologique, ☐ résilience sanitaire, ☐ préservation du patrimoine, ☐ usage du numérique, ☐ transfrontalier/interterritorial

Adresse postale du projet :

Descriptif du projet : La rénovation de l'école communale interviendra sur les huisseries, l'isolation, l'esthétique générale et l'adaptation du mobilier.

Impact socio-économique et environnemental : Cette action s'inscrit dans le cadre de l'entretien des équipements de la commune, de la pérennisation de son usage, de la qualité de service rendu et de la diminution de la consommation énergétique des équipements publics.

Pourquoi, en quoi ce projet est prioritaire ? : Vieillissante, l'école n'offre plus un niveau de service digne de la commune, par la réalisation de ces travaux nous contribuons à la fois à l'atteinte des objectifs nationaux et territoriaux d'économie d'énergie ainsi qu'à l'accroissement du niveau de service public rendu à l'échelle locale.

Quels sont les acteurs/ressources du territoire associés au projet ? :

- Échéancier des réalisations**

Date de début des travaux : 2023

Fin prévisionnelle des travaux : 2024

Date de délibération sur le projet : 2022

- Plan de financement**

Dépenses (HT) investissement uniquement	€	%	Commentaire
<input type="checkbox"/> VRD			
<input checked="" type="checkbox"/> Travaux sur le bâti			
<input type="checkbox"/> Autres			
Montant total du projet	A définir en 2022		

Financements	€	%	Commentaire
<input type="checkbox"/> Etat DSIL relance			
<input type="checkbox"/> Etat DSIL rénovation			

<input type="checkbox"/> Etat DSIL classique			
<input type="checkbox"/> Etat autres			
<input type="checkbox"/> Europe			
<input type="checkbox"/> Région			
<input type="checkbox"/> Département			
<input type="checkbox"/> Autre collectivité			
<input type="checkbox"/> Autre financement public			
<input type="checkbox"/> Autre financement privé			
<input type="checkbox"/> Autofinancement			
Montant total des recettes	A définir en 2022		

FICHE « PROJET PRIORITAIRE » - INVESTISSEMENT

- Maître d'Ouvrage

Nom : Commune de Merten

Nature : ☒ mairies ☐ communautés de communes ☐ Pays/PETR et syndicats ☐ autre :
Code INSEE : 57460

RIB :

Adresse : 1, rue de la République 57550 Merten

Nom du représentant légal : HOFFMANN Joëlle

Qualité du représentant légal : Maire

Nom et prénom de la personne référente en charge du dossier : HOFFMANN Joëlle

Téléphone du référent : 03.87.29.31.00

Adresse électronique du référent : mairiemerten@orange.fr

- Descriptif du projet

Intitulé du projet : Rénovation partielle du réseau d'eau.

Action relevant d'un programme ou d'un contrat : ☐ POCE ☐ Territoire d'industrie ☐ Action cœur de ville/ville moyenne ☐ Contrat de ruralité ☐ contrat local de santé ☐ autres : ...

Orientations / thématiques / priorités stratégiques : ☒ cohésion territoriale, ☐ ancrage local de l'économie, ☒ transition écologique, ☐ résilience sanitaire, ☐ préservation du patrimoine, ☐ usage du numérique, ☐ transfrontalier/interterritorial

Adresse postale du projet :

Descriptif du projet : Rénovation partielle du réseau d'adduction d'eau.

Impact socio-économique et environnemental : Cette action mettra un terme aux fuites et avaries diverses qui touche actuellement le réseau d'adduction. La rénovation partielle du réseau permettra entre-autre de réaliser des économies de consommation d'eau par la résorption des pertes en ligne et de distribuer une meilleure qualité d'eau potable.

Pourquoi, en quoi ce projet est prioritaire ? : Le réseau d'adduction est vieillissant et nécessite impérativement une rénovation.

Quels sont les acteurs/ressources du territoire associés au projet ? : Agence de l'eau

- Échéancier des réalisations

Date de début des travaux : 2022

Fin prévisionnelle des travaux : 2022

Date de délibération sur le projet : 2021

- Plan de financement

Dépenses (HT) investissement uniquement	€	%	Commentaire
<input checked="" type="checkbox"/> VRD	899 000		
<input type="checkbox"/> Travaux sur le bâti			
<input type="checkbox"/> Autres			
Montant total du projet	899 000		

Financements	€	%	Commentaire
<input type="checkbox"/> Etat DSIL relance			
<input type="checkbox"/> Etat DSIL rénovation			
<input type="checkbox"/> Etat DSIL classique			
<input type="checkbox"/> Etat autres			
<input type="checkbox"/> Europe			

<input type="checkbox"/> Région			
<input type="checkbox"/> Département			
<input type="checkbox"/> Autre collectivité			
<input checked="" type="checkbox"/> Autre financement public	246 000	25	Agence de l'eau
<input type="checkbox"/> Autre financement privé			
<input type="checkbox"/> Autofinancement			
Montant total des recettes	246 000		

FICHE « PROJET PRIORITAIRE » - INVESTISSEMENT

- Maître d'Ouvrage

Nom : Commune de Merten

Nature : ☒ mairies ☐ communautés de communes ☐ Pays/PETR et syndicats ☐ autre :
Code INSEE : 57460

RIB :

Adresse : 1, rue de la République 57550 Merten

Nom du représentant légal : HOFFMANN Joëlle

Qualité du représentant légal : Maire

Nom et prénom de la personne référente en charge du dossier : HOFFMANN Joëlle

Téléphone du référent : 03.87.29.31.00

Adresse électronique du référent : mairiemerten@orange.fr

- Descriptif du projet

Intitulé du projet : Rénovation voirie.

Action relevant d'un programme ou d'un contrat : ☐ POCE ☐ Territoire d'industrie ☐ Action cœur de ville/ville moyenne ☐ Contrat de ruralité ☐ contrat local de santé ☐ autres : ...

Orientations / thématiques / priorités stratégiques : ☒ cohésion territoriale, ☐ ancrage local de l'économie, ☐ transition écologique, ☐ résilience sanitaire, ☐ préservation du patrimoine, ☐ usage du numérique, ☐ transfrontalier/interterritorial

Adresse postale du projet : quartier du château.

Descriptif du projet : Rénovation de la voirie dans le quartier du château.

Impact socio-économique et environnemental : Cette action consiste en l'entretien du domaine public et plus encore à l'amélioration du cadre de vie.

Pourquoi, en quoi ce projet est prioritaire ? : L'état des voiries nécessite une intervention par mesure de sécurité publique.

Quels sont les acteurs/ressources du territoire associés au projet ? :

- Échéancier des réalisations

Date de début des travaux : 2022

Fin prévisionnelle des travaux : 2022

Date de délibération sur le projet : 2022

- Plan de financement

Dépenses (HT) investissement uniquement	€	%	Commentaire
<input checked="" type="checkbox"/> VRD	45 000		Estimation à préciser en 2022
<input type="checkbox"/> Travaux sur le bâti			
<input type="checkbox"/> Autres			
Montant total du projet	45 000		

Financements	€	%	Commentaire
<input type="checkbox"/> Etat DSIL relance			
<input type="checkbox"/> Etat DSIL rénovation			
<input type="checkbox"/> Etat DSIL classique			
<input type="checkbox"/> Etat autres			
<input type="checkbox"/> Europe			
<input type="checkbox"/> Région			
<input type="checkbox"/> Département			

<input type="checkbox"/> Autre collectivité			
<input checked="" type="checkbox"/> Autre financement public			
<input type="checkbox"/> Autre financement privé			
<input type="checkbox"/> Autofinancement			
Montant total des recettes	A définir en 2022		

FICHE « PROJET PRIORITAIRE » - INVESTISSEMENT

- Maître d'Ouvrage

Nom : Commune de Merten

Nature : ☒ mairies ☐ communautés de communes ☐ Pays/PETR et syndicats ☐ autre :
Code INSEE : 57460

RIB :

Adresse : 1, rue de la République 57550 Merten

Nom du représentant légal : HOFFMANN Joëlle

Qualité du représentant légal : Maire

Nom et prénom de la personne référente en charge du dossier : HOFFMANN Joëlle

Téléphone du référent : 03.87.29.31.00

Adresse électronique du référent : mairiemerten@orange.fr

- Descriptif du projet

Intitulé du projet : Mise en sécurité rue de la République

Action relevant d'un programme ou d'un contrat : ☐ POCE ☐ Territoire d'industrie ☐ Action cœur de ville/ville moyenne ☐ Contrat de ruralité ☐ contrat local de santé ☐ autres : ...

Orientations / thématiques / priorités stratégiques : ☒ cohésion territoriale, ☐ ancrage local de l'économie, ☐ transition écologique, ☐ résilience sanitaire, ☐ préservation du patrimoine, ☐ usage du numérique, ☐ transfrontalier/interterritorial

Adresse postale du projet : rue de république

Descriptif du projet : Mise en sécurité de la rue de la république par l'installation de chicane.
Impact socio-économique et environnemental : L'installation de chicane sur cet axe sécurisera les déplacements des modes actifs à travers la commune et répondra à une demande forte des habitants.

Pourquoi, en quoi ce projet est prioritaire ? : La vitesse de circulation sur la route concernée est particulièrement élevée, la sécurité des usagers est engagée.

Quels sont les acteurs/ressources du territoire associés au projet ? :

- Échéancier des réalisations

Date de début des travaux : 2023

Fin prévisionnelle des travaux : 2024

Date de délibération sur le projet : 2022

- Plan de financement

Dépenses (HT) investissement uniquement	€	%	Commentaire
<input checked="" type="checkbox"/> VRD			
<input type="checkbox"/> Travaux sur le bâti			
<input type="checkbox"/> Autres			
Montant total du projet	A définir en 2022		
Financements	€	%	Commentaire
<input type="checkbox"/> Etat DSIL relance			
<input type="checkbox"/> Etat DSIL rénovation			
<input type="checkbox"/> Etat DSIL classique			
<input type="checkbox"/> Etat autres			
<input type="checkbox"/> Europe			
<input type="checkbox"/> Région			

<input type="checkbox"/> Département			
<input type="checkbox"/> Autre collectivité			
<input checked="" type="checkbox"/> Autre financement public			
<input type="checkbox"/> Autre financement privé			
<input type="checkbox"/> Autofinancement			
Montant total des recettes	A définir en 2022		

FICHE « PROJET PRIORITAIRE » - INVESTISSEMENT

- Maître d'Ouvrage

Nom : Commune de Momerstroff

Nature : ☒ mairies ☐ communautés de communes ☐ Pays/PETR et syndicats ☐ autre :
Code INSEE : 57471

RIB :

Adresse : 1, rue des Orchidées 57220 Momerstroff

Nom du représentant légal : COLBUS Bernard

Qualité du représentant légal : Maire

Nom et prénom de la personne référente en charge du dossier : COLBUS Bernard

Téléphone du référent : 03.87.57.40.18

Adresse électronique du référent : mairie-momerstroff@wanadoo.fr

- Descriptif du projet

Intitulé du projet : Sécurité carrefour Eglise Ecole

Action relevant d'un programme ou d'un contrat : ☐ POCE ☐ Territoire d'industrie ☐ Action cœur de ville/ville moyenne ☐ Contrat de ruralité ☐ contrat local de santé ☐ autres : ...

Orientations / thématiques / priorités stratégiques : ☒ cohésion territoriale, ☐ ancrage local de l'économie, ☐ transition écologique, ☐ résilience sanitaire, ☐ préservation du patrimoine, ☐ usage du numérique, ☐ transfrontalier/interterritorial

Adresse postale du projet :

Descriptif du projet : Rectification du virage au niveau du carrefour à proximité de l'église et de l'école.

Impact socio-économique et environnemental : La rectification du virage doit permettre une plus grande sécurité des automobilistes mais aussi des modes actifs.

Pourquoi, en quoi ce projet est prioritaire ? : Récent ce projet doit assurer le développement de la sécurité routière et le franchissement en toute sécurité du carrefour pour les modes actifs – particulièrement des scolaires qui empruntent quotidiennement cet itinéraire.

Quels sont les acteurs/ressources du territoire associés au projet ? :

- Échéancier des réalisations

Date de début des travaux : 2022

Fin prévisionnelle des travaux : 2022

Date de délibération sur le projet : 2022

- Plan de financement

Dépenses (HT) investissement uniquement	€	%	Commentaire
<input type="checkbox"/> VRD			
<input type="checkbox"/> Travaux sur le bâti			
<input type="checkbox"/> Autres			
Montant total du projet	A Définir en 2022		

Financements	€	%	Commentaire
<input type="checkbox"/> Etat DSIL relance			
<input type="checkbox"/> Etat DSIL rénovation			
<input type="checkbox"/> Etat DSIL classique			
<input type="checkbox"/> Etat autres			
<input type="checkbox"/> Europe			

<input type="checkbox"/> Région			
<input type="checkbox"/> Département			
<input type="checkbox"/> Autre collectivité			
<input type="checkbox"/> Autre financement public			
<input type="checkbox"/> Autre financement privé			
<input type="checkbox"/> Autofinancement			
Montant total des recettes			

FICHE « PROJET PRIORITAIRE » - INVESTISSEMENT

- Maître d'Ouvrage

Nom : Commune de Momerstroff

Nature : ☒ mairies ☐ communautés de communes ☐ Pays/PETR et syndicats ☐ autre :
Code INSEE : 57471

RIB :

Adresse : 1, rue des Orchidées 57220 Momerstroff

Nom du représentant légal : COLBUS Bernard

Qualité du représentant légal : Maire

Nom et prénom de la personne référente en charge du dossier : COLBUS Bernard

Téléphone du référent : 03.87.57.40.18

Adresse électronique du référent : mairie-momerstroff@wanadoo.fr

- Descriptif du projet

Intitulé du projet : Colombarium

Action relevant d'un programme ou d'un contrat : ☐ POCE ☐ Territoire d'industrie ☐ Action cœur de ville/ville moyenne ☐ Contrat de ruralité ☐ contrat local de santé ☐ autres : ...

Orientations / thématiques / priorités stratégiques : ☒ cohésion territoriale, ☐ ancrage local de l'économie, ☐ transition écologique, ☐ résilience sanitaire, ☐ préservation du patrimoine, ☐ usage du numérique, ☐ transfrontalier/interterritorial

Adresse postale du projet :

Descriptif du projet : Création d'un colombarium au sein du cimetière communal.

Impact socio-économique et environnemental : Il s'agit pour la commune de se mettre en conformité avec les pratiques actuelles.

Pourquoi, en quoi ce projet est prioritaire ? : Le cimetière actuel est dépourvu de ce type d'équipements pourtant de plus en plus sollicité.

Quels sont les acteurs/ressources du territoire associés au projet ? :

- Échéancier des réalisations

Date de début des travaux : 2023

Fin prévisionnelle des travaux : 2023

Date de délibération sur le projet : 2022

- Plan de financement

Dépenses (HT) investissement uniquement	€	%	Commentaire
<input type="checkbox"/> VRD			
<input type="checkbox"/> Travaux sur le bâti			
<input type="checkbox"/> Autres			
Montant total du projet	A définir en 2022		
Financements	€	%	Commentaire
<input type="checkbox"/> Etat DSIL relance			
<input type="checkbox"/> Etat DSIL rénovation			
<input type="checkbox"/> Etat DSIL classique			
<input type="checkbox"/> Etat autres			
<input type="checkbox"/> Europe			
<input type="checkbox"/> Région			A définir en 2022
<input type="checkbox"/> Département			

<input type="checkbox"/> Autre collectivité			
<input type="checkbox"/> Autre financement public			
<input type="checkbox"/> Autre financement privé			
<input type="checkbox"/> Autofinancement			
Montant total des recettes	A définir		

FICHE « PROJET PRIORITAIRE » - INVESTISSEMENT

- Maître d'Ouvrage

Nom : Commune de Momerstroff

Nature : ☐ mairies ☐ communautés de communes ☐ Pays/PETR et syndicats ☒ autre : EOLEC
Code INSEE : 57471

RIB :

Adresse : 1, rue des Orchidées 57220 Momerstroff

Nom du représentant légal : COLBUS Bernard

Qualité du représentant légal : Maire

Nom et prénom de la personne référente en charge du dossier : COLBUS Bernard

Téléphone du référent : 03.87.57.40.18

Adresse électronique du référent : mairie-momerstroff@wanadoo.fr

- Descriptif du projet

Intitulé du projet : Extension du parc éolien

Action relevant d'un programme ou d'un contrat : ☐ POCE ☐ Territoire d'industrie ☐ Action cœur de ville/ville moyenne ☐ Contrat de ruralité ☐ contrat local de santé ☐ autres : ...

Orientations / thématiques / priorités stratégiques : ☒ cohésion territoriale, ☐ ancrage local de l'économie, ☒ transition écologique, ☐ résilience sanitaire, ☐ préservation du patrimoine, ☐ usage du numérique, ☐ transfrontalier/interterritorial

Adresse postale du projet :

Descriptif du projet : Extension du parc éolien de 3 machines. Porteur privé EOLEC.

Impact socio-économique et environnemental : Cette extension représente l'implantation de 3 éoliennes qui permettront la production locale d'énergies renouvelables.

Pourquoi, en quoi ce projet est prioritaire ? : S'inscrivant pleinement dans la démarche de transition énergétique et écologique impulsée par le gouvernement, la région (PCAET) et le territoire, notre projet contribue à la réussite directe des objectifs.

Quels sont les acteurs/ressources du territoire associés au projet ? :

- Échéancier des réalisations

Date de début des travaux : 2023

Fin prévisionnelle des travaux : 2025

Date de délibération sur le projet :

- Plan de financement

Dépenses (HT) investissement uniquement	€	%	Commentaire
<input type="checkbox"/> VRD			
<input type="checkbox"/> Travaux sur le bâti			
<input type="checkbox"/> Autres			
Montant total du projet	A discrétion du porteur		
Financements	€	%	Commentaire
<input type="checkbox"/> Etat DSIL relance			
<input type="checkbox"/> Etat DSIL rénovation			
<input type="checkbox"/> Etat DSIL classique			
<input type="checkbox"/> Etat autres			
<input type="checkbox"/> Europe			

<input type="checkbox"/> Région			
<input type="checkbox"/> Département			
<input type="checkbox"/> Autre collectivité			
<input type="checkbox"/> Autre financement public			
<input type="checkbox"/> Autre financement privé			
<input type="checkbox"/> Autofinancement			
Montant total des recettes	A discrétion du porteur		

FICHE « PROJET PRIORITAIRE » - INVESTISSEMENT

- Maître d'Ouvrage

Nom : Commune de Momerstroff

Nature : ☒ mairies ☐ communautés de communes ☐ Pays/PETR et syndicats ☐ autre :
Code INSEE : 57471

RIB :

Adresse : 1, rue des Orchidées 57220 Momerstroff

Nom du représentant légal : COLBUS Bernard

Qualité du représentant légal : Maire

Nom et prénom de la personne référente en charge du dossier : COLBUS Bernard

Téléphone du référent : 03.87.57.40.18

Adresse électronique du référent : mairie-momerstroff@wanadoo.fr

- Descriptif du projet

Intitulé du projet : Réfection de l'école

Action relevant d'un programme ou d'un contrat : ☐ POCE ☐ Territoire d'industrie ☐ Action cœur de ville/ville moyenne ☐ Contrat de ruralité ☐ contrat local de santé ☐ autres : ...

Orientations / thématiques / priorités stratégiques : ☒ cohésion territoriale, ☐ ancrage local de l'économie, ☒ transition écologique, ☐ résilience sanitaire, ☐ préservation du patrimoine, ☐ usage du numérique, ☐ transfrontalier/interterritorial

Adresse postale du projet :

Descriptif du projet : Les travaux sur l'école porteront sur la toiture, l'isolation extérieure, le chauffage, la création d'une salle d'activité, la création d'un préau ainsi que de deux logements conventionnés.

Impact socio-économique et environnemental : Ce projet doit permettre d'entretenir l'équipement public tout en contribuant à l'économie de consommation d'énergies et à la limitation de l'artificialisation des sols.

Pourquoi, en quoi ce projet est prioritaire ? : L'école communale est ancienne, la toiture souffre d'avaries et sa réfection est devenue nécessaire. De plus, les travaux effectués ont pour vocation à diminuer son impact environnemental et à limiter la construction de nouveaux logements sur des sols non bâtis.

Quels sont les acteurs/ressources du territoire associés au projet ? :

- Échéancier des réalisations

Date de début des travaux : 2023

Fin prévisionnelle des travaux : 2023

Date de délibération sur le projet : 2022

- Plan de financement

Dépenses (HT) investissement uniquement	€	%	Commentaire
<input type="checkbox"/> VRD			
<input checked="" type="checkbox"/> Travaux sur le bâti	450 à 500 000		A préciser en 2022
<input type="checkbox"/> Autres			
Montant total du projet	450 à 500 000		

Financements	€	%	Commentaire
<input type="checkbox"/> Etat DSIL relance			
<input type="checkbox"/> Etat DSIL rénovation			A préciser en 2022

<input type="checkbox"/> Etat DSIL classique			
<input type="checkbox"/> Etat autres			DETR à préciser en 2022
<input type="checkbox"/> Europe			
<input type="checkbox"/> Région			
<input type="checkbox"/> Département			A préciser en 2022
<input type="checkbox"/> Autre collectivité			
<input type="checkbox"/> Autre financement public			
<input type="checkbox"/> Autre financement privé			
<input type="checkbox"/> Autofinancement			
Montant total des recettes	A préciser		

FICHE « PROJET PRIORITAIRE » - INVESTISSEMENT

- Maître d'Ouvrage

Nom : Commune de Momerstroff

Nature : ☒ mairies ☐ communautés de communes ☐ Pays/PETR et syndicats ☐ autre :
Code INSEE : 57471

RIB :

Adresse : 1, rue des Orchidées 57220 Momerstroff

Nom du représentant légal : COLBUS Bernard

Qualité du représentant légal : Maire

Nom et prénom de la personne référente en charge du dossier : COLBUS Bernard

Téléphone du référent : 03.87.57.40.18

Adresse électronique du référent : mairie-momerstroff@wanadoo.fr

- Descriptif du projet

Intitulé du projet : Salle communale

Action relevant d'un programme ou d'un contrat : ☐ POCE ☐ Territoire d'industrie ☐ Action cœur de ville/ville moyenne ☐ Contrat de ruralité ☐ contrat local de santé ☐ autres : ...

Orientations / thématiques / priorités stratégiques : ☒ cohésion territoriale, ☐ ancrage local de l'économie, ☒ transition écologique, ☐ résilience sanitaire, ☐ préservation du patrimoine, ☐ usage du numérique, ☐ transfrontalier/interterritorial

Adresse postale du projet :

Descriptif du projet : La création d'un espace de stockage, agrandissement de la cuisine et changement de la chaudière au fioul.

Impact socio-économique et environnemental : Le changement de chaudière permettra de limiter la consommation d'énergies et de limiter l'émission de gaz à effet de serre. De plus, le développement de la salle communale doit permettre un usage plus important de cet équipement public contribuant à la cohésion et à la mixité sociale.

Pourquoi, en quoi ce projet est prioritaire ? : La chaudière de l'équipement n'est plus performante, de plus, vu la sollicitation de cet équipement par les usagers de la commune, son développement est devenu nécessaire.

Quels sont les acteurs/ressources du territoire associés au projet ? :

- Échéancier des réalisations

Date de début des travaux : 2023

Fin prévisionnelle des travaux : 2023

Date de délibération sur le projet : 2022

- Plan de financement

Dépenses (HT) investissement uniquement	€	%	Commentaire
<input type="checkbox"/> VRD			
<input checked="" type="checkbox"/> Travaux sur le bâti			
<input type="checkbox"/> Autres			
Montant total du projet	A préciser en 2022		
Financements	€	%	Commentaire
<input type="checkbox"/> Etat DSIL relance			
<input type="checkbox"/> Etat DSIL rénovation			
<input type="checkbox"/> Etat DSIL classique			

<input type="checkbox"/> Etat autres			
<input type="checkbox"/> Europe			
<input type="checkbox"/> Région			
<input type="checkbox"/> Département			
<input type="checkbox"/> Autre collectivité			
<input type="checkbox"/> Autre financement public			
<input type="checkbox"/> Autre financement privé			
<input type="checkbox"/> Autofinancement			
Montant total des recettes	A préciser		

FICHE « PROJET PRIORITAIRE » - INVESTISSEMENT

- Maître d'Ouvrage

Nom : Commune de Narbéfontaine

Nature : ☒ mairies ☐ communautés de communes ☐ Pays/PETR et syndicats ☐ autre :
Code INSEE : 57495

RIB :

Adresse : 4, rue des Fermes 57220 Narbéfontaine

Nom du représentant légal : MULLER Christiane

Qualité du représentant légal : Maire

Nom et prénom de la personne référente en charge du dossier : MULLER Christiane

Téléphone du référent : 03.87.79.30.74

Adresse électronique du référent : mairie.narbefontaine@gmail.com

- Descriptif du projet

Intitulé du projet : Aménagement jardin presbytère

Action relevant d'un programme ou d'un contrat : ☐ POCE ☐ Territoire d'industrie ☐ Action cœur de ville/ville moyenne ☐ Contrat de ruralité ☐ contrat local de santé ☐ autres : ...

Orientations / thématiques / priorités stratégiques : ☐ cohésion territoriale, ☐ ancrage local de l'économie, ☒ transition écologique, ☐ résilience sanitaire, ☐ préservation du patrimoine, ☐ usage du numérique, ☐ transfrontalier/interterritorial

Adresse postale du projet : Presbytère

Descriptif du projet : Reprise des jardins du presbytère pour un meilleur accès au public.

Impact socio-économique et environnemental : La reprise des jardins du presbytère doit permettre aux usagers de la commune de pouvoir profiter de cet espace de nature en ville de façon plus sûre et pérenne.

Pourquoi, en quoi ce projet est prioritaire ? : Ce projet s'inscrit dans le cadre de la valorisation des espaces naturels, de la nature en ville et de la valorisation du patrimoine local.

Quels sont les acteurs/ressources du territoire associés au projet ? :

- Échéancier des réalisations

Date de début des travaux : 2022

Fin prévisionnelle des travaux : 2022

Date de délibération sur le projet :

- Plan de financement

Dépenses (HT) investissement uniquement	€	%	Commentaire
<input type="checkbox"/> VRD			
<input type="checkbox"/> Travaux sur le bâti			
<input checked="" type="checkbox"/> Autres	12 000		
Montant total du projet	12 000		

Financements	€	%	Commentaire
<input type="checkbox"/> Etat DSIL relance			
<input type="checkbox"/> Etat DSIL rénovation			
<input type="checkbox"/> Etat DSIL classique			
<input type="checkbox"/> Etat autres			
<input type="checkbox"/> Europe			

<input type="checkbox"/> Région			
<input type="checkbox"/> Département			
<input type="checkbox"/> Autre collectivité			
<input type="checkbox"/> Autre financement public			
<input type="checkbox"/> Autre financement privé			
<input type="checkbox"/> Autofinancement	12 000	100	
Montant total des recettes	12 000		

FICHE « PROJET PRIORITAIRE » - INVESTISSEMENT

- Maître d'Ouvrage

Nom : Commune de Narbéfontaine

Nature : ☒ mairies ☐ communautés de communes ☐ Pays/PETR et syndicats ☐ autre :
Code INSEE : 57495

RIB :

Adresse : 4, rue des Fermes 57220 Narbéfontaine

Nom du représentant légal : MULLER Christiane

Qualité du représentant légal : Maire

Nom et prénom de la personne référente en charge du dossier : MULLER Christiane

Téléphone du référent : 03.87.79.30.74

Adresse électronique du référent : mairie.narbefontaine@gmail.com

- Descriptif du projet

Intitulé du projet : Rénovation mairie

Action relevant d'un programme ou d'un contrat : ☐ POCE ☐ Territoire d'industrie ☐ Action cœur de ville/ville moyenne ☐ Contrat de ruralité ☐ contrat local de santé ☐ autres : ...

Orientations / thématiques / priorités stratégiques : ☐ cohésion territoriale, ☐ ancrage local de l'économie, ☒ transition écologique, ☐ résilience sanitaire, ☐ préservation du patrimoine, ☐ usage du numérique, ☐ transfrontalier/interterritorial

Adresse postale du projet : chemin rural entre Narbéfontaine et Obervisse

Descriptif du projet : Rénovation des ouvertures de la mairie, nouvelle porte d'entrée, trois portes intérieures.

Impact socio-économique et environnemental : La rénovation de ce mobilier entre dans le cadre de l'entretien des équipements publics et devra participer à une meilleure isolation du bâtiment, à la réduction de la consommation d'énergies.

Pourquoi, en quoi ce projet est prioritaire ? : Les ouvertures de la mairie sont anciennes et ne bénéficient pas des mêmes qualités isolantes que celles disponibles aujourd'hui. Afin de contribuer directement à l'atteinte des objectifs nationaux, territoriaux et locaux en matière d'économies d'énergie, nous proposons cette action.

Quels sont les acteurs/ressources du territoire associés au projet ? :

- Échéancier des réalisations

Date de début des travaux : 2022

Fin prévisionnelle des travaux : 2022

Date de délibération sur le projet :

- Plan de financement

Dépenses (HT) investissement uniquement	€	%	Commentaire
<input type="checkbox"/> VRD			
<input checked="" type="checkbox"/> Travaux sur le bâti	10 000		
<input type="checkbox"/> Autres			
Montant total du projet	10 000		
Financements	€	%	Commentaire
<input type="checkbox"/> Etat DSIL relance			
<input type="checkbox"/> Etat DSIL rénovation			
<input type="checkbox"/> Etat DSIL classique			

<input type="checkbox"/> Etat autres			
<input type="checkbox"/> Europe			
<input type="checkbox"/> Région			
<input type="checkbox"/> Département			
<input type="checkbox"/> Autre collectivité			
<input type="checkbox"/> Autre financement public			
<input type="checkbox"/> Autre financement privé			
<input type="checkbox"/> Autofinancement	10 000	100	
Montant total des recettes	10 000		

FICHE « PROJET PRIORITAIRE » - INVESTISSEMENT

- Maître d'Ouvrage**

Nom : Commune de Narbéfontaine

Nature : ☒ mairies ☐ communautés de communes ☐ Pays/PETR et syndicats ☐ autre :
Code INSEE : 57495

RIB :

Adresse : 4, rue des Fermes 57220 Narbéfontaine

Nom du représentant légal : MULLER Christiane

Qualité du représentant légal : Maire

Nom et prénom de la personne référente en charge du dossier : MULLER Christiane

Téléphone du référent : 03.87.79.30.74

Adresse électronique du référent : mairie.narbefontaine@gmail.com

- Descriptif du projet**

Intitulé du projet : Création de voirie lotissement

Action relevant d'un programme ou d'un contrat : ☐ POCE ☐ Territoire d'industrie ☐ Action cœur de ville/ville moyenne ☐ Contrat de ruralité ☐ contrat local de santé ☐ autres : ...

Orientations / thématiques / priorités stratégiques : ☒ cohésion territoriale, ☐ ancrage local de l'économie, ☐ transition écologique, ☐ résilience sanitaire, ☐ préservation du patrimoine, ☐ usage du numérique, ☐ transfrontalier/interterritorial

Adresse postale du projet :

Descriptif du projet : Création de voirie pour relier le lotissement dernièrement construit au reste du village.

Impact socio-économique et environnemental : La création de la voirie prendre en compte les questions de traitement des eaux pluviales et les questions paysagères.

Pourquoi, en quoi ce projet est prioritaire ? : Ce projet répond à une nécessité de liaison, le projet est étudié depuis plusieurs mois.

Quels sont les acteurs/ressources du territoire associés au projet ? :

- Échéancier des réalisations**

Date de début des travaux : 2022

Fin prévisionnelle des travaux : 2022

Date de délibération sur le projet :

- Plan de financement**

Dépenses (HT) investissement uniquement	€	%	Commentaire
<input checked="" type="checkbox"/> VRD	140 000		
<input type="checkbox"/> Travaux sur le bâti			
<input type="checkbox"/> Autres			
Montant total du projet	140 000		
Financements	€	%	Commentaire
<input type="checkbox"/> Etat DSIL relance			
<input type="checkbox"/> Etat DSIL rénovation			
<input type="checkbox"/> Etat DSIL classique			
<input type="checkbox"/> Etat autres			
<input type="checkbox"/> Europe			
<input type="checkbox"/> Région			

<input type="checkbox"/> Département			A définir en 2022
<input type="checkbox"/> Autre collectivité			
<input type="checkbox"/> Autre financement public			
<input type="checkbox"/> Autre financement privé			A définir en 2022 - ENEDIS?
<input type="checkbox"/> Autofinancement			
Montant total des recettes	A définir		

FICHE « PROJET PRIORITAIRE » - INVESTISSEMENT

- Maître d'Ouvrage

Nom : Commune de Narbéfontaine

Nature : ☒ mairies ☐ communautés de communes ☐ Pays/PETR et syndicats ☐ autre :
Code INSEE : 57495

RIB :

Adresse : 4, rue des Fermes 57220 Narbéfontaine

Nom du représentant légal : MULLER Christiane

Qualité du représentant légal : Maire

Nom et prénom de la personne référente en charge du dossier : MULLER Christiane

Téléphone du référent : 03.87.79.30.74

Adresse électronique du référent : mairie.narbefontaine@gmail.com

- Descriptif du projet

Intitulé du projet : Création de trottoir et enfouissement de réseaux.

Action relevant d'un programme ou d'un contrat : ☐ POCE ☐ Territoire d'industrie ☐ Action cœur de ville/ville moyenne ☐ Contrat de ruralité ☐ contrat local de santé ☐ autres : ...

Orientations / thématiques / priorités stratégiques : ☒ cohésion territoriale, ☐ ancrage local de l'économie, ☐ transition écologique, ☐ résilience sanitaire, ☐ préservation du patrimoine, ☐ usage du numérique, ☐ transfrontalier/interterritorial

Adresse postale du projet :

Descriptif du projet : Création de cheminement pédestre stabilisé à côté de la chaussée à destination des véhicules motorisés.

Des travaux d'enfouissement de réseaux sont également prévus dans ce cadre.

Impact socio-économique et environnemental : Doit permettre aux usagers, en mode actif, de la commune de circuler en toute sécurité dans le village et de préserver les réseaux.

Pourquoi, en quoi ce projet est prioritaire ? : Ce projet s'inscrit dans le cadre de la sécurisation des espaces piétons et promeut l'usage des modes actifs. L'enfouissement des réseaux participera à la préservation de ces derniers sur le long terme.

Quels sont les acteurs/ressources du territoire associés au projet ? :

- Échéancier des réalisations

Date de début des travaux : 2022

Fin prévisionnelle des travaux : 2022

Date de délibération sur le projet :

- Plan de financement

Dépenses (HT) investissement uniquement	€	%	Commentaire
<input checked="" type="checkbox"/> VRD	450 000		
<input type="checkbox"/> Travaux sur le bâti			
<input type="checkbox"/> Autres			
Montant total du projet	450 000		
Financements	€	%	Commentaire
<input type="checkbox"/> Etat DSIL relance			
<input type="checkbox"/> Etat DSIL rénovation			
<input type="checkbox"/> Etat DSIL classique			

<input type="checkbox"/> Etat autres			
<input type="checkbox"/> Europe			
<input type="checkbox"/> Région			
<input type="checkbox"/> Département			Ambition Moselle à déterminer
<input type="checkbox"/> Autre collectivité			
<input type="checkbox"/> Autre financement public			
<input type="checkbox"/> Autre financement privé			ENEDIS à déterminer
<input type="checkbox"/> Autofinancement			
Montant total des recettes	A définir		

FICHE « PROJET PRIORITAIRE » - INVESTISSEMENT

- **Maître d'Ouvrage**

Nom : Commune de Narbéfontaine

Nature : ☒ mairies ☐ communautés de communes ☐ Pays/PETR et syndicats ☐ autre :
Code INSEE : 57495

RIB :

Adresse : 4, rue des Fermes 57220 Narbéfontaine

Nom du représentant légal : MULLER Christiane

Qualité du représentant légal : Maire

Nom et prénom de la personne référente en charge du dossier : MULLER Christiane

Téléphone du référent : 03.87.79.30.74

Adresse électronique du référent : mairie.narbefontaine@gmail.com

- **Descriptif du projet**

Intitulé du projet : Chemins des Huguenots – Voie romaine

Action relevant d'un programme ou d'un contrat : ☐ POCE ☐ Territoire d'industrie ☐ Action cœur de ville/ville moyenne ☐ Contrat de ruralité ☐ contrat local de santé ☐ autres : ...

Orientations / thématiques / priorités stratégiques : ☒ cohésion territoriale, ☐ ancrage local de l'économie, ☒ transition écologique, ☐ résilience sanitaire, ☒ préservation du patrimoine, ☐ usage du numérique, ☐ transfrontalier/interterritorial

Adresse postale du projet : rue des fermes

Descriptif du projet : Réfection de l'ancienne voie romaine qui traverse le village et qui est repris dans le cadre d'un itinéraire départemental, le sentier des Huguenots.

Impact socio-économique et environnemental : Protéger, entretenir et valoriser le patrimoine local – la voie romaine – tout en participant au maintien et au développement de la marche, en particulier sur l'itinéraire départemental et transfrontalier des Huguenots.

Pourquoi, en quoi ce projet est prioritaire ? : A l'heure actuelle la voie romaine se trouve en piteux état notamment depuis l'évènement climatique du 03 août dernier. Afin de préserver ce patrimoine et de participer au développement des modes actifs nous devons intervenir sur cet ouvrage qui relie trois communes à la nôtre.

Quels sont les acteurs/ressources du territoire associés au projet ? :

- **Échéancier des réalisations**

Date de début des travaux : 2022

Fin prévisionnelle des travaux : 2022

Date de délibération sur le projet : 2021

- **Plan de financement**

Dépenses (HT) investissement uniquement	€	%	Commentaire
<input checked="" type="checkbox"/> VRD	214 000		
<input type="checkbox"/> Travaux sur le bâti			
<input type="checkbox"/> Autres			
Montant total du projet	214 000		

Financements	€	%	Commentaire
<input type="checkbox"/> Etat DSIL relance			
<input type="checkbox"/> Etat DSIL rénovation			
<input type="checkbox"/> Etat DSIL classique			

<input type="checkbox"/> Etat autres	171 200	80	Préfecture : Dotation Solidarité des Evènements Climatiques
<input type="checkbox"/> Europe			
<input type="checkbox"/> Région			
<input type="checkbox"/> Département			
<input type="checkbox"/> Autre collectivité			
<input type="checkbox"/> Autre financement public			
<input type="checkbox"/> Autre financement privé			
<input type="checkbox"/> Autofinancement	42 800	20	
Montant total des recettes	214 000		

FICHE « PROJET PRIORITAIRE » - INVESTISSEMENT

- Maître d'Ouvrage

Nom : Commune de Niedervisse

Nature : ☒ mairies ☐ communautés de communes ☐ Pays/PETR et syndicats ☐ autre :
Code INSEE : 57507

RIB :

Adresse : 55, rue du Marteau 57220 Niedervisse

Nom du représentant légal : CRUSEM Gérard

Qualité du représentant légal : Maire

Nom et prénom de la personne référente en charge du dossier : CRUSEM Gérard

Téléphone du référent : 03.87.79.27.69

Adresse électronique du référent : mairie.niedervisse@orange.fr

- Descriptif du projet

Intitulé du projet : Démolition et reconversion d'une ancienne ferme

Action relevant d'un programme ou d'un contrat : ☐ POCE ☐ Territoire d'industrie ☐ Action cœur de ville/ville moyenne ☐ Contrat de ruralité ☐ contrat local de santé ☐ autres : ...

Orientations / thématiques / priorités stratégiques : ☒ cohésion territoriale, ☐ ancrage local de l'économie, ☐ transition écologique, ☐ résilience sanitaire, ☐ préservation du patrimoine, ☐ usage du numérique, ☐ transfrontalier/interterritorial

Adresse postale du projet :

Descriptif du projet : Démolition d'une ancienne ferme en état de friche pour la reconvertir en logement collectif ou sous forme de terrain à bâtir.

Impact socio-économique et environnemental : La démolition de l'ancienne ferme à pour impact de soustraire au paysage urbain une friche pour proposer soit de nouveaux logement sur une place précédemment artificialisée soit des terrains à bâtir. Nous répondons ainsi à la limitation de l'artificialisation des sols tout en créant une offre dans un contexte de demande de logement.

Pourquoi, en quoi ce projet est prioritaire ? : Ce projet à pour objectif de résorber une friche identifiée depuis plusieurs années pour répondre à la demande de logement sur le territoire de la commune et de l'intercommunalité.

Quels sont les acteurs/ressources du territoire associés au projet ? :

- Échéancier des réalisations

Date de début des travaux : 2022

Fin prévisionnelle des travaux : 2022

Date de délibération sur le projet :

- Plan de financement

Dépenses (HT) investissement uniquement	€	%	Commentaire
<input type="checkbox"/> VRD			
<input checked="" type="checkbox"/> Travaux sur le bâti	120 000		
<input type="checkbox"/> Autres			
Montant total du projet	120 000		

Financements	€	%	Commentaire
<input type="checkbox"/> Etat DSIL relance			
<input type="checkbox"/> Etat DSIL rénovation			

<input type="checkbox"/> Etat DSIL classique			
<input type="checkbox"/> Etat autres			
<input type="checkbox"/> Europe			
<input checked="" type="checkbox"/> Région	24 000	20	Traitement des verrues urbaines
<input type="checkbox"/> Département			
<input type="checkbox"/> Autre collectivité			
<input type="checkbox"/> Autre financement public			
<input type="checkbox"/> Autre financement privé			
<input type="checkbox"/> Autofinancement			
Montant total des recettes	24 000		

FICHE « PROJET PRIORITAIRE » - INVESTISSEMENT

- Maître d'Ouvrage**

Nom : Commune de Niedervisse

Nature : ☒ mairies ☐ communautés de communes ☐ Pays/PETR et syndicats ☐ autre :
Code INSEE : 57507

RIB :

Adresse : 55, rue du Marteau 57220 Niedervisse

Nom du représentant légal : CRUSEM Gérard

Qualité du représentant légal : Maire

Nom et prénom de la personne référente en charge du dossier : CRUSEM Gérard

Téléphone du référent : 03.87.79.27.69

Adresse électronique du référent : mairie.niedervisse@orange.fr

- Descriptif du projet**

Intitulé du projet : Sécurisation axe routier.

Action relevant d'un programme ou d'un contrat : ☐ POCE ☐ Territoire d'industrie ☐ Action cœur de ville/ville moyenne ☐ Contrat de ruralité ☐ contrat local de santé ☐ autres : ...

Orientations / thématiques / priorités stratégiques : ☒ cohésion territoriale, ☐ ancrage local de l'économie, ☐ transition écologique, ☐ résilience sanitaire, ☐ préservation du patrimoine, ☐ usage du numérique, ☐ transfrontalier/interterritorial

Adresse postale du projet : rue de Boulay

Descriptif du projet : Réalisation d'un ouvrage type ralentisseur plateau à l'entrée du village.

Impact socio-économique et environnemental : La mise en place d'un tel ralentisseur doit permettre une plus grande sécurité des usagers piétons et cyclistes dans la commune.

Pourquoi, en quoi ce projet est prioritaire ? : Ce projet de sécurité routière se localise sur un axe où la vitesse de circulation des automobiles est élevée. Ce projet à pour objectif de sécuriser l'usage de modes actifs et ainsi contribuer à leur développement.

Quels sont les acteurs/ressources du territoire associés au projet ? :

- Échéancier des réalisations**

Date de début des travaux : Premier semestre 2022

Fin prévisionnelle des travaux : 2022

Date de délibération sur le projet :

- Plan de financement**

Dépenses (HT) investissement uniquement	€	%	Commentaire
<input checked="" type="checkbox"/> VRD	12 000		
<input type="checkbox"/> Travaux sur le bâti			
<input type="checkbox"/> Autres			
Montant total du projet	12 000		
Financements	€	%	Commentaire
<input type="checkbox"/> Etat DSIL relance			
<input type="checkbox"/> Etat DSIL rénovation			
<input type="checkbox"/> Etat DSIL classique			
<input type="checkbox"/> Etat autres			
<input type="checkbox"/> Europe			
<input type="checkbox"/> Région			

<input type="checkbox"/> Département			
<input type="checkbox"/> Autre collectivité			
<input checked="" type="checkbox"/> Autre financement public	3 600	30	AMISSUR
<input type="checkbox"/> Autre financement privé			
<input type="checkbox"/> Autofinancement			
Montant total des recettes	3 600		

FICHE « PROJET PRIORITAIRE » - INVESTISSEMENT

- Maître d'Ouvrage

Nom : Commune de Niedervisse

Nature : ☒ mairies ☐ communautés de communes ☐ Pays/PETR et syndicats ☐ autre :
Code INSEE : 57507

RIB :

Adresse : 55, rue du Marteau 57220 Niedervisse

Nom du représentant légal : CRUSEM Gérard

Qualité du représentant légal : Maire

Nom et prénom de la personne référente en charge du dossier : CRUSEM Gérard

Téléphone du référent : 03.87.79.27.69

Adresse électronique du référent : mairie.niedervisse@orange.fr

- Descriptif du projet

Intitulé du projet : Replantation en forêt.

Action relevant d'un programme ou d'un contrat : ☐ POCE ☐ Territoire d'industrie ☐ Action cœur de ville/ville moyenne ☐ Contrat de ruralité ☐ contrat local de santé ☐ autres : ...

Orientations / thématiques / priorités stratégiques : ☐ cohésion territoriale, ☐ ancrage local de l'économie, ☒ transition écologique, ☐ résilience sanitaire, ☐ préservation du patrimoine, ☐ usage du numérique, ☐ transfrontalier/interterritorial

Adresse postale du projet :

Descriptif du projet : Replantation arborée dans une forêt victime de scolytes.

Impact socio-économique et environnemental : 6ha de forêt a subi les attaques des scolytes, afin de renouveler le stock arboré de la forêt nous souhaitons effectuer une replantation.

Pourquoi, en quoi ce projet est prioritaire ? : Le secteur de la forêt atteinte par les scolytes est désormais en mauvais état, il nous faut réagir rapidement afin que le reboisement puisse être facilité et plus efficace.

Quels sont les acteurs/ressources du territoire associés au projet ? : ONF

- Échéancier des réalisations

Date de début des travaux : 2022

Fin prévisionnelle des travaux : 2022

Date de délibération sur le projet :

- Plan de financement

Dépenses (HT) investissement uniquement	€	%	Commentaire
<input type="checkbox"/> VRD			
<input checked="" type="checkbox"/> Travaux sur le bâti			
<input type="checkbox"/> Autres			
Montant total du projet	A définir 2022		

Financements	€	%	Commentaire
<input type="checkbox"/> Etat DSIL relance			
<input type="checkbox"/> Etat DSIL rénovation			
<input type="checkbox"/> Etat DSIL classique			
<input type="checkbox"/> Etat autres			
<input type="checkbox"/> Europe			
<input checked="" type="checkbox"/> Région			

<input type="checkbox"/> Département			
<input type="checkbox"/> Autre collectivité			
<input type="checkbox"/> Autre financement public			
<input type="checkbox"/> Autre financement privé			
<input type="checkbox"/> Autofinancement			
Montant total des recettes	A définir 2022		

FICHE « PROJET PRIORITAIRE » - INVESTISSEMENT

- Maître d'Ouvrage

Nom : Commune de Niedervisse

Nature : ☒ mairies ☐ communautés de communes ☐ Pays/PETR et syndicats ☐ autre :
Code INSEE : 57507

RIB :

Adresse : 55, rue du Marteau 57220 Niedervisse

Nom du représentant légal : CRUSEM Gérard

Qualité du représentant légal : Maire

Nom et prénom de la personne référente en charge du dossier : CRUSEM Gérard

Téléphone du référent : 03.87.79.27.69

Adresse électronique du référent : mairie.niedervisse@orange.fr

- Descriptif du projet

Intitulé du projet : Réfection des enrobés.

Action relevant d'un programme ou d'un contrat : ☐ POCE ☐ Territoire d'industrie ☐ Action cœur de ville/ville moyenne ☐ Contrat de ruralité ☐ contrat local de santé ☐ autres : ...

Orientations / thématiques / priorités stratégiques : ☒ cohésion territoriale, ☐ ancrage local de l'économie, ☐ transition écologique, ☐ résilience sanitaire, ☐ préservation du patrimoine, ☐ usage du numérique, ☐ transfrontalier/interterritorial

Adresse postale du projet : rue des juifs et rue 26 novembre 1944

Descriptif du projet : Réfection des enrobés rue des juifs et rue 26 novembre 1944.

Impact socio-économique et environnemental : La réfection des enrobés dans ces rues doit contribuer à améliorer significativement l'usage des espaces publics et le cadre de vie.

Pourquoi, en quoi ce projet est prioritaire ? : Ce projet est prévu depuis 2020, une vraie attente des riverains existe. De plus, il en va de l'entretien de la voirie et du cadre de vie.

Quels sont les acteurs/ressources du territoire associés au projet ? :

- Échéancier des réalisations

Date de début des travaux : 2022

Fin prévisionnelle des travaux : 2022

Date de délibération sur le projet :

- Plan de financement

Dépenses (HT) investissement uniquement	€	%	Commentaire
<input checked="" type="checkbox"/> VRD	55 000		
<input type="checkbox"/> Travaux sur le bâti			
<input type="checkbox"/> Autres			
Montant total du projet	55 000		

Financements	€	%	Commentaire
<input type="checkbox"/> Etat DSIL relance			
<input type="checkbox"/> Etat DSIL rénovation			
<input type="checkbox"/> Etat DSIL classique			
<input type="checkbox"/> Etat autres	12 000	22	DETR
<input type="checkbox"/> Europe			
<input type="checkbox"/> Région			
<input type="checkbox"/> Département			

<input type="checkbox"/> Autre collectivité			
<input checked="" type="checkbox"/> Autre financement public			
<input type="checkbox"/> Autre financement privé			
<input type="checkbox"/> Autofinancement			
Montant total des recettes	12 000		

FICHE « PROJET PRIORITAIRE » - INVESTISSEMENT

- Maître d'Ouvrage

Nom : Commune de Niedervisse

Nature : ☒ mairies ☐ communautés de communes ☐ Pays/PETR et syndicats ☐ autre :
Code INSEE : 57507

RIB :

Adresse : 55, rue du Marteau 57220 Niedervisse

Nom du représentant légal : CRUSEM Gérard

Qualité du représentant légal : Maire

Nom et prénom de la personne référente en charge du dossier : CRUSEM Gérard

Téléphone du référent : 03.87.79.27.69

Adresse électronique du référent : mairie.niedervisse@orange.fr

- Descriptif du projet

Intitulé du projet : Réfection du crépi et isolation de la salle des fêtes.

Action relevant d'un programme ou d'un contrat : ☐ POCE ☐ Territoire d'industrie ☐ Action cœur de ville/ville moyenne ☐ Contrat de ruralité ☐ contrat local de santé ☐ autres : ...

Orientations / thématiques / priorités stratégiques : ☒ cohésion territoriale, ☐ ancrage local de l'économie, ☒ transition écologique, ☐ résilience sanitaire, ☐ préservation du patrimoine, ☐ usage du numérique, ☐ transfrontalier/interterritorial

Adresse postale du projet : salle des fêtes

Descriptif du projet : Réfection du crépi et isolation extérieure de la salle des fêtes.

Impact socio-économique et environnemental : L'isolation extérieur de la salle des fêtes et la dépose d'un nouveau crépi doit permettre de réduire la consommation d'énergie.

Pourquoi, en quoi ce projet est prioritaire ? : Ce projet est prévu depuis 2020, dans le cadre de l'entretien de l'équipement communal. Il s'inscrit également comme réponse aux impératifs de baisse de consommation d'énergies déclinés au niveau local, territorial et régional (PCAET).

Quels sont les acteurs/ressources du territoire associés au projet ? :

- Échéancier des réalisations

Date de début des travaux : 2022

Fin prévisionnelle des travaux : 2022

Date de délibération sur le projet :

- Plan de financement

Dépenses (HT) investissement uniquement	€	%	Commentaire
<input type="checkbox"/> VRD			
<input checked="" type="checkbox"/> Travaux sur le bâti	50 000		
<input type="checkbox"/> Autres			
Montant total du projet	50 000		

Financements	€	%	Commentaire
<input type="checkbox"/> Etat DSIL relance			
<input type="checkbox"/> Etat DSIL rénovation			
<input type="checkbox"/> Etat DSIL classique			
<input type="checkbox"/> Etat autres			
<input type="checkbox"/> Europe			

<input type="checkbox"/> Région			
<input type="checkbox"/> Département			
<input type="checkbox"/> Autre collectivité			
<input checked="" type="checkbox"/> Autre financement public	25 000	50	Relance Rurale
<input type="checkbox"/> Autre financement privé			
<input type="checkbox"/> Autofinancement			
Montant total des recettes	25 000		

FICHE « PROJET PRIORITAIRE » - INVESTISSEMENT

- Maître d'Ouvrage**

Nom : Commune de Oberdorff

Nature : ☒ mairies ☐ communautés de communes ☐ Pays/PETR et syndicats ☐ autre :
Code INSEE : 57516

RIB :

Adresse : Rue de l'école 57320 Oberdorff

Nom du représentant légal : HESSE Guy

Qualité du représentant légal : Maire

Nom et prénom de la personne référente en charge du dossier : HESSE Guy

Téléphone du référent : 03.87.57.91.29

Adresse électronique du référent : mairie.oberdorff@orange.fr

- Descriptif du projet**

Intitulé du projet : Amélioration de l'aire de jeux, aménagement d'un terrain de pétanque.

Action relevant d'un programme ou d'un contrat : ☐ POCE ☐ Territoire d'industrie ☐ Action cœur de ville/ville moyenne ☐ Contrat de ruralité ☐ contrat local de santé ☐ autres : ...

Orientations / thématiques / priorités stratégiques : ☐ cohésion territoriale, ☐ ancrage local de l'économie, ☐ transition écologique, ☐ résilience sanitaire, ☐ préservation du patrimoine, ☐ usage du numérique, ☐ transfrontalier/interterritorial

Adresse postale du projet :

Descriptif du projet : Amélioration de l'aire de jeux et réalisation d'un terrain de pétanque dans le centre-village.

Impact socio-économique et environnemental : Réalisation d'équipements publics pour favoriser la mixité et la cohésion sociale, encourager les loisirs de plein air.

Pourquoi, en quoi ce projet est prioritaire ? : Dans le cadre des politiques locales, territoriales et nationales nous souhaitons contribuer au développement des loisirs de plein air.

Quels sont les acteurs/ressources du territoire associés au projet ? :

- Échéancier des réalisations**

Date de début des travaux : 2022

Fin prévisionnelle des travaux : 2022

Date de délibération sur le projet : 2022

- Plan de financement**

Dépenses (HT) investissement uniquement	€	%	Commentaire
<input type="checkbox"/> VRD			
<input type="checkbox"/> Travaux sur le bâti			
<input checked="" type="checkbox"/> Autres			A définir 2022
Montant total du projet	A définir 2022		

Financements	€	%	Commentaire
<input type="checkbox"/> Etat DSIL relance			
<input type="checkbox"/> Etat DSIL rénovation			
<input type="checkbox"/> Etat DSIL classique			A définir
<input type="checkbox"/> Etat autres			A définir
<input type="checkbox"/> Europe			
<input type="checkbox"/> Région			

<input type="checkbox"/> Département			
<input type="checkbox"/> Autre collectivité			
<input type="checkbox"/> Autre financement public			
<input type="checkbox"/> Autre financement privé			
<input type="checkbox"/> Autofinancement			
Montant total des recettes	A définir 2022		

FICHE « PROJET PRIORITAIRE » - INVESTISSEMENT

- Maître d'Ouvrage

Nom : Commune de Oberdorff

Nature : ☒ mairies ☐ communautés de communes ☐ Pays/PETR et syndicats ☐ autre :
Code INSEE : 57516

RIB :

Adresse : Rue de l'école 57320 Oberdorff

Nom du représentant légal : HESSE Guy

Qualité du représentant légal : Maire

Nom et prénom de la personne référente en charge du dossier : HESSE Guy

Téléphone du référent : 03.87.57.91.29

Adresse électronique du référent : mairie.oberdorff@orange.fr

- Descriptif du projet

Intitulé du projet : Remplacement de l'éclairage public.

Action relevant d'un programme ou d'un contrat : ☐ POCE ☐ Territoire d'industrie ☐ Action cœur de ville/ville moyenne ☐ Contrat de ruralité ☐ contrat local de santé ☐ autres : ...

Orientations / thématiques / priorités stratégiques : ☐ cohésion territoriale, ☐ ancrage local de l'économie, ☒ transition écologique, ☐ résilience sanitaire, ☐ préservation du patrimoine, ☐ usage du numérique, ☐ transfrontalier/interterritorial

Adresse postale du projet :

Descriptif du projet : Remplacement de l'éclairage public actuellement en lampes au sodium pour un éclairage à LEDs sur l'ensemble du territoire communal.

Impact socio-économique et environnemental : La baisse de consommation énergétique est estimée à 66%.

Pourquoi, en quoi ce projet est prioritaire ? : Dans le cadre des politiques locales, territoriales et nationales nous souhaitons contribuer au développement des économies d'énergies.

Quels sont les acteurs/ressources du territoire associés au projet ? :

- Échéancier des réalisations

Date de début des travaux : 2022

Fin prévisionnelle des travaux : 2022

Date de délibération sur le projet : 2021

- Plan de financement

Dépenses (HT) investissement uniquement	€	%	Commentaire
<input type="checkbox"/> VRD			
<input type="checkbox"/> Travaux sur le bâti			
<input checked="" type="checkbox"/> Autres	25 000		
Montant total du projet	25 000		

Financements	€	%	Commentaire
<input type="checkbox"/> Etat DSIL relance			
<input type="checkbox"/> Etat DSIL rénovation			
<input type="checkbox"/> Etat DSIL classique			
<input type="checkbox"/> Etat autres	15 036	60	DETR
<input type="checkbox"/> Europe			
<input type="checkbox"/> Région			

<input type="checkbox"/> Département			Ambition Moselle – montant à déterminer
<input type="checkbox"/> Autre collectivité			
<input type="checkbox"/> Autre financement public			
<input type="checkbox"/> Autre financement privé		10	CEE UEM - probablement
<input type="checkbox"/> Autofinancement			
Montant total des recettes	15 036		

FICHE « PROJET PRIORITAIRE » - INVESTISSEMENT

- Maître d'Ouvrage

Nom : Commune de Obervisse

Nature : ☒ mairies ☐ communautés de communes ☐ Pays/PETR et syndicats ☐ autre :
Code INSEE : 57519

RIB :

Adresse : 3 rue principale, 57220 OBERVISSE

Nom du représentant légal : ZYLA Eddi

Qualité du représentant légal : Maire

Nom et prénom de la personne référente en charge du dossier : ZYLA Eddi

Téléphone du référent : 03.87.57.35.75

Adresse électronique du référent : mairie.obervisse@gmail.com

- Descriptif du projet

Intitulé du projet : Liaison routière, traitement des eaux pluviales.

Action relevant d'un programme ou d'un contrat : ☐ POCE ☐ Territoire d'industrie ☐ Action cœur de ville/ville moyenne ☐ Contrat de ruralité ☐ contrat local de santé ☐ autres : ...

Orientations / thématiques / priorités stratégiques : ☒ cohésion territoriale, ☐ ancrage local de l'économie, ☒ transition écologique, ☐ résilience sanitaire, ☐ préservation du patrimoine, ☐ usage du numérique, ☐ transfrontalier/interterritorial

Adresse postale du projet : Impasse Maginot

Descriptif du projet : Création d'une voie de liaison entre l'impasse Maginot et le village en effectuant un traitement particulier relatif au traitement des eaux pluviales.

Impact socio-économique et environnemental : Gestion optimisée des eaux pluviales en accord avec l'équipe GEMAPI, relier des logements actuellement isolés.

Pourquoi, en quoi ce projet est prioritaire ? : Projet d'intérêt.

Quels sont les acteurs/ressources du territoire associés au projet ? : GEMAPI

- Échéancier des réalisations

Date de début des travaux : 2022

Fin prévisionnelle des travaux : 2022

Date de délibération sur le projet :

- Plan de financement

Dépenses (HT) investissement uniquement	€	%	Commentaire
<input type="checkbox"/> VRD			
<input type="checkbox"/> Travaux sur le bâti			
<input type="checkbox"/> Autres			
Montant total du projet	A définir 2022		

Financements	€	%	Commentaire
<input type="checkbox"/> Etat DSIL relance			
<input type="checkbox"/> Etat DSIL rénovation			
<input type="checkbox"/> Etat DSIL classique			
<input type="checkbox"/> Etat autres			
<input type="checkbox"/> Europe			
<input type="checkbox"/> Région			
<input type="checkbox"/> Département			

<input type="checkbox"/> Autre collectivité			
<input type="checkbox"/> Autre financement public			
<input type="checkbox"/> Autre financement privé			
<input type="checkbox"/> Autofinancement			
Montant total des recettes	A définir 2022		

FICHE « PROJET PRIORITAIRE » - INVESTISSEMENT

- **Maître d'Ouvrage**

Nom : Commune de Ottonville

Nature : ☒ mairies ☐ communautés de communes ☐ Pays/PETR et syndicats ☐ autre :
Code INSEE : 57530

RIB :

Adresse : 1, rue de Lorraine 57220 Ottonville

Nom du représentant légal : SIMON Gérard

Qualité du représentant légal : Maire

Nom et prénom de la personne référente en charge du dossier : SIMON Gérard

Téléphone du référent : 03.87.79.25.14

Adresse électronique du référent : mairie.ottonville@wanadoo.fr

- **Descriptif du projet**

Intitulé du projet : Chemin de vie entre OTTONVILLE et RICRANGE

Action relevant d'un programme ou d'un contrat : ☐ POCE ☐ Territoire d'industrie ☐ Action cœur de ville/ville moyenne ☐ Contrat de ruralité ☐ contrat local de santé ☐ autres : ...

Orientations / thématiques / priorités stratégiques : ☒ cohésion territoriale, ☐ ancrage local de l'économie, ☒ transition écologique, ☐ résilience sanitaire, ☐ préservation du patrimoine, ☐ usage du numérique, ☐ transfrontalier/interterritorial

Adresse postale du projet :

Descriptif du projet : Réalisation d'un chemin à destination des piétons et cyclistes entre les communes d'OTTONVILLE et RICRANGE.

Impact socio-économique et environnemental : Le chemin a pour objectif de sécuriser les liaisons douces entre les deux îlots de la commune et de participer au développement des activités de plein air (marche, course à pieds...)

Pourquoi, en quoi ce projet est prioritaire ? : Nous avons élaboré ce projet dès 2017 par souci de dynamisation des échanges entre les îlots de la commune, de cohésion territoriale et de sécurité des modes actifs. Néanmoins la problématique du foncier nous a

Quels sont les acteurs/ressources du territoire associés au projet ? :

- **Échéancier des réalisations**

Date de début des travaux : 2022

Fin prévisionnelle des travaux : 2022

Date de délibération sur le projet : 2017

- **Plan de financement**

Dépenses (HT) investissement uniquement	€	%	Commentaire
<input checked="" type="checkbox"/> VRD	150 000		Somme à revoir en 2022 car devis 2018
<input type="checkbox"/> Travaux sur le bâti			
<input type="checkbox"/> Autres			
Montant total du projet	150 000		

Financements	€	%	Commentaire
<input type="checkbox"/> Etat DSIL relance			
<input type="checkbox"/> Etat DSIL rénovation			
<input type="checkbox"/> Etat DSIL classique			

<input type="checkbox"/> Etat autres			DETR à déterminer
<input type="checkbox"/> Europe			
<input type="checkbox"/> Région			A déterminer
<input type="checkbox"/> Département			
<input type="checkbox"/> Autre collectivité			
<input type="checkbox"/> Autre financement public	A définir		
<input type="checkbox"/> Autre financement privé			
<input type="checkbox"/> Autofinancement			
Montant total des recettes	A définir 2022		

FICHE « PROJET PRIORITAIRE » - INVESTISSEMENT

- Maître d'Ouvrage

Nom : Commune de Piblangue

Nature : ☒ mairies ☐ communautés de communes ☐ Pays/PETR et syndicats ☐ autre :
Code INSEE : 57542

RIB :

Adresse : 1 place de la Mairie DROGNY 57220 Piblangue

Nom du représentant légal : UJMA Thierry

Qualité du représentant légal : Maire

Nom et prénom de la personne référente en charge du dossier : UJMA Thierry

Téléphone du référent : 03.87.35.73.17

Adresse électronique du référent : mairie@piblangue.fr

- Descriptif du projet

Intitulé du projet : Rénovation de la mairie-école.

Action relevant d'un programme ou d'un contrat : ☐ POCE ☐ Territoire d'industrie ☐ Action cœur de ville/ville moyenne ☐ Contrat de ruralité ☐ contrat local de santé ☐ autres : ...

Orientations / thématiques / priorités stratégiques : ☒ cohésion territoriale, ☐ ancrage local de l'économie, ☒ transition écologique, ☐ résilience sanitaire, ☐ préservation du patrimoine, ☐ usage du numérique, ☐ transfrontalier/interterritorial

Adresse postale du projet :

Descriptif du projet : Rénovation des fenêtres et portes des écoles, isolation du bâtiment, réfection de la toiture de la mairie, réfection des sols, équiper le toit de panneaux photovoltaïques, mise en conformité des équipements électriques et incendie.

Impact socio-économique et environnemental : Réduction de la consommation énergétique, préservation de l'équipement. Conformité électrique et incendie.

Pourquoi, en quoi ce projet est prioritaire ? : Préserver et assurer la sécurité l'équipement public.

Quels sont les acteurs/ressources du territoire associés au projet ? :

- Échéancier des réalisations

Date de début des travaux : 2022

Fin prévisionnelle des travaux : 2023-2024

Date de délibération sur le projet : 2022

- Plan de financement

Dépenses (HT) investissement uniquement	€	%	Commentaire
<input type="checkbox"/> VRD			
<input checked="" type="checkbox"/> Travaux sur le bâti	A définir		Etude prévue en 2022
<input type="checkbox"/> Autres			
Montant total du projet			

Financements	€	%	Commentaire
<input type="checkbox"/> Etat DSIL relance			
<input type="checkbox"/> Etat DSIL rénovation			
<input type="checkbox"/> Etat DSIL classique			A définir
<input type="checkbox"/> Etat autres			A définir
<input type="checkbox"/> Europe			

<input type="checkbox"/> Région			
<input type="checkbox"/> Département			
<input type="checkbox"/> Autre collectivité			
<input type="checkbox"/> Autre financement public			
<input type="checkbox"/> Autre financement privé			
<input type="checkbox"/> Autofinancement			
Montant total des recettes			

FICHE « PROJET PRIORITAIRE » - INVESTISSEMENT

- Maître d'Ouvrage

Nom : Commune de Piblangue

Nature : ☒ mairies ☐ communautés de communes ☐ Pays/PETR et syndicats ☐ autre :
Code INSEE : 57542

RIB :

Adresse : 1 place de la Mairie DROGNY 57220 Piblangue

Nom du représentant légal : UJMA Thierry

Qualité du représentant légal : Maire

Nom et prénom de la personne référente en charge du dossier : UJMA Thierry

Téléphone du référent : 03.87.35.73.17

Adresse électronique du référent : mairie@piblangue.fr

- Descriptif du projet

Intitulé du projet : Réfection de l'étanchéité toiture de la salle des fêtes.

Action relevant d'un programme ou d'un contrat : ☐ POCE ☐ Territoire d'industrie ☐ Action cœur de ville/ville moyenne ☐ Contrat de ruralité ☐ contrat local de santé ☐ autres : ...

Orientations / thématiques / priorités stratégiques : ☒ cohésion territoriale, ☐ ancrage local de l'économie, ☐ transition écologique, ☐ résilience sanitaire, ☐ préservation du patrimoine, ☐ usage du numérique, ☐ transfrontalier/interterritorial

Adresse postale du projet :

Descriptif du projet : Réfection de l'étanchéité de la toiture de la salle des fêtes et renforcement de l'isolation du bâtiment.

Impact socio-économique et environnemental : Réduction de la consommation énergétique, préservation de l'équipement.

Pourquoi, en quoi ce projet est prioritaire ? : Préserver l'équipement public régulièrement utilisé par les particuliers, associations, scolaires...

Quels sont les acteurs/ressources du territoire associés au projet ? :

- Échéancier des réalisations

Date de début des travaux : 2022

Fin prévisionnelle des travaux : 2022

Date de délibération sur le projet : 2021

- Plan de financement

Dépenses (HT) investissement uniquement	€	%	Commentaire
<input type="checkbox"/> VRD			
<input checked="" type="checkbox"/> Travaux sur le bâti	25 000		A définir
<input type="checkbox"/> Autres			
Montant total du projet	25 000		
Financements	€	%	Commentaire
<input type="checkbox"/> Etat DSIL relance			
<input type="checkbox"/> Etat DSIL rénovation			
<input type="checkbox"/> Etat DSIL classique			A définir
<input type="checkbox"/> Etat autres			A définir
<input type="checkbox"/> Europe			
<input type="checkbox"/> Région			

<input type="checkbox"/> Département			
<input type="checkbox"/> Autre collectivité			
<input type="checkbox"/> Autre financement public			
<input type="checkbox"/> Autre financement privé			
<input type="checkbox"/> Autofinancement		30	A définir après retours d'autres financeurs
Montant total des recettes			

FICHE « PROJET PRIORITAIRE » - INVESTISSEMENT

- Maître d'Ouvrage

Nom : Commune de Rémering

Nature : ☒ mairies ☐ communautés de communes ☐ Pays/PETR et syndicats ☐ autre :
Code INSEE : 57570

RIB :

Adresse : 2, rue de Villing 57550 Rémering
Nom du représentant légal : SCHERER Adrien
Qualité du représentant légal : Maire

Nom et prénom de la personne référente en charge du dossier : SCHERER Adrien
Téléphone du référent : 03.87.57.02.32
Adresse électronique du référent : mairie.remering@orange.fr

- Descriptif du projet

Intitulé du projet : Remplacement de l'éclairage public

Action relevant d'un programme ou d'un contrat : ☐ POCE ☐ Territoire d'industrie ☐ Action cœur de ville/ville moyenne ☐ Contrat de ruralité ☐ contrat local de santé ☐ autres : ...

Orientations / thématiques / priorités stratégiques : ☒ cohésion territoriale, ☐ ancrage local de l'économie, ☒ transition écologique, ☐ résilience sanitaire, ☐ préservation du patrimoine, ☐ usage du numérique, ☐ transfrontalier/interterritorial

Adresse postale du projet :

Descriptif du projet : Remplacer les candélabres actuels par de l'éclairage à LEDs.
Impact socio-économique et environnemental : Nous attendons une diminution de l'ordre de 66% de la consommation énergétique pour l'éclairage public.
Pourquoi, en quoi ce projet est prioritaire ? : Conformément aux orientations locales, territoriales et nationales, nous souhaitons diminuer drastiquement la consommation de l'énergie de la commune. Un des équipements les plus énergivore est l'éclairage public.
Quels sont les acteurs/ressources du territoire associés au projet ? :

- Échéancier des réalisations

Date de début des travaux : 08/2022
Fin prévisionnelle des travaux : 10/2022
Date de délibération sur le projet : 12/10/2021

- Plan de financement

Dépenses (HT) investissement uniquement	€	%	Commentaire
<input type="checkbox"/> VRD			
<input type="checkbox"/> Travaux sur le bâti			
<input checked="" type="checkbox"/> Autres	43 000		
Montant total du projet	43000		

Financements	€	%	Commentaire
<input type="checkbox"/> Etat DSIL relance			
<input type="checkbox"/> Etat DSIL rénovation			
<input type="checkbox"/> Etat DSIL classique			
<input type="checkbox"/> Etat autres	21500	50	DETR
<input type="checkbox"/> Europe			
<input type="checkbox"/> Région			

<input type="checkbox"/> Département	7138	16,6	Ambition Moselle à définir
<input type="checkbox"/> Autre collectivité			
<input type="checkbox"/> Autre financement public	A définir		CEE
<input type="checkbox"/> Autre financement privé			
<input type="checkbox"/> Autofinancement			20% ou 30% si chef de filât
Montant total des recettes	28638		

FICHE « PROJET PRIORITAIRE » - INVESTISSEMENT

- Maître d'Ouvrage

Nom : Commune de Rémering

Nature : ☒ mairies ☐ communautés de communes ☐ Pays/PETR et syndicats ☐ autre :
Code INSEE : 57570

RIB :

Adresse : 2, rue de Villing 57550 Rémering
Nom du représentant légal : SCHERER Adrien
Qualité du représentant légal : Maire

Nom et prénom de la personne référente en charge du dossier : SCHERER Adrien
Téléphone du référent : 03.87.57.02.32
Adresse électronique du référent : mairie.remering@orange.fr

- Descriptif du projet

Intitulé du projet : Remplacement des fenêtres et volets de la Mairie

Action relevant d'un programme ou d'un contrat : ☐ POCE ☐ Territoire d'industrie ☐ Action cœur de ville/ville moyenne ☐ Contrat de ruralité ☐ contrat local de santé ☐ autres : ...

Orientations / thématiques / priorités stratégiques : ☒ cohésion territoriale, ☐ ancrage local de l'économie, ☒ transition écologique, ☐ résilience sanitaire, ☐ préservation du patrimoine, ☐ usage du numérique, ☐ transfrontalier/interterritorial

Adresse postale du projet :

Descriptif du projet : Remplacement des fenêtres et volets de la mairie par des pièces plus récentes, plus respectueuse de l'environnement et offrant une meilleure isolation.

Impact socio-économique et environnemental : Nous attendons une diminution de la consommation d'énergie du bâtiment.

Pourquoi, en quoi ce projet est prioritaire ? : Conformément aux orientations locales, territoriales et nationales, nous souhaitons diminuer la consommation de l'énergie de la commune.

Quels sont les acteurs/ressources du territoire associés au projet ? :

- Échéancier des réalisations

Date de début des travaux : 2023

Fin prévisionnelle des travaux : 2023

Date de délibération sur le projet : 2022

- Plan de financement

Dépenses (HT) investissement uniquement	€	%	Commentaire
<input type="checkbox"/> VRD			
<input checked="" type="checkbox"/> Travaux sur le bâti	10 165,20		
<input type="checkbox"/> Autres			
Montant total du projet	10 165,20		

Financements	€	%	Commentaire
<input type="checkbox"/> Etat DSIL relance			
<input type="checkbox"/> Etat DSIL rénovation			
<input type="checkbox"/> Etat DSIL classique			
<input type="checkbox"/> Etat autres			
<input type="checkbox"/> Europe			

<input type="checkbox"/> Région			
<input type="checkbox"/> Département			
<input type="checkbox"/> Autre collectivité			
<input type="checkbox"/> Autre financement public			
<input type="checkbox"/> Autre financement privé			
<input type="checkbox"/> Autofinancement			20% ou 30% si chef de filât
Montant total des recettes	A définir		

FICHE « PROJET PRIORITAIRE » - INVESTISSEMENT

- Maître d'Ouvrage

Nom : Commune de Roupeldange

Nature : ☒ mairies ☐ communautés de communes ☐ Pays/PETR et syndicats ☐ autre :
Code INSEE : 57599

RIB :

Adresse : 18, rue de l'église 57220 Roupeldange

Nom du représentant légal : VAILLANT Germain

Qualité du représentant légal : Maire

Nom et prénom de la personne référente en charge du dossier : VAILLANT Germain

Téléphone du référent : 03.87.57.34.54

Adresse électronique du référent : mairie.roupeldange@orange.fr

- Descriptif du projet

Intitulé du projet : Construction d'un atelier communal

Action relevant d'un programme ou d'un contrat : ☐ POCE ☐ Territoire d'industrie ☐ Action cœur de ville/ville moyenne ☐ Contrat de ruralité ☐ contrat local de santé ☐ autres : ...

Orientations / thématiques / priorités stratégiques : ☒ cohésion territoriale, ☐ ancrage local de l'économie, ☐ transition écologique, ☐ résilience sanitaire, ☐ préservation du patrimoine, ☐ usage du numérique, ☐ transfrontalier/interterritorial

Adresse postale du projet :

Descriptif du projet : La construction d'un atelier communal nécessaire au stockage et à l'entretien de l'équipement public municipal.

Impact socio-économique et environnemental : Permettre le stockage et l'entretien efficace des équipements publics mobiles.

Pourquoi, en quoi ce projet est prioritaire ? : La commune a besoin d'un atelier afin de pouvoir mieux entretenir ses matériels et prolonger ainsi leur durée de vie.

Quels sont les acteurs/ressources du territoire associés au projet ? :

- Échéancier des réalisations

Date de début des travaux : 2022

Fin prévisionnelle des travaux : 2022

Date de délibération sur le projet : 2020

- Plan de financement

Dépenses (HT) investissement uniquement	€	%	Commentaire
<input type="checkbox"/> VRD			
<input type="checkbox"/> Travaux sur le bâti			
<input checked="" type="checkbox"/> Autres	A préciser		
Montant total du projet			
Financements	€	%	Commentaire
<input type="checkbox"/> Etat DSIL relance			
<input type="checkbox"/> Etat DSIL rénovation			
<input checked="" type="checkbox"/> Etat DSIL classique	A définir		
<input checked="" type="checkbox"/> Etat autres	DETR à définir		
<input type="checkbox"/> Europe			
<input type="checkbox"/> Région			

<input type="checkbox"/> Département			
<input type="checkbox"/> Autre collectivité			
<input type="checkbox"/> Autre financement public			
<input type="checkbox"/> Autre financement privé			
<input type="checkbox"/> Autofinancement			
Montant total des recettes			

FICHE « PROJET PRIORITAIRE » - INVESTISSEMENT

- Maître d'Ouvrage**

Nom : Commune de Roupeldange

Nature : ☒ mairies ☐ communautés de communes ☐ Pays/PETR et syndicats ☐ autre :
Code INSEE : 57599

RIB :

Adresse : 18, rue de l'église 57220 Roupeldange

Nom du représentant légal : VAILLANT Germain

Qualité du représentant légal : Maire

Nom et prénom de la personne référente en charge du dossier : VAILLANT Germain

Téléphone du référent : 03.87.57.34.54

Adresse électronique du référent : mairie.roupeldange@orange.fr

- Descriptif du projet**

Intitulé du projet : Aire de jeux

Action relevant d'un programme ou d'un contrat : ☐ POCE ☐ Territoire d'industrie ☐ Action cœur de ville/ville moyenne ☐ Contrat de ruralité ☐ contrat local de santé ☐ autres : ...

Orientations / thématiques / priorités stratégiques : ☒ cohésion territoriale, ☐ ancrage local de l'économie, ☐ transition écologique, ☐ résilience sanitaire, ☐ préservation du patrimoine, ☐ usage du numérique, ☐ transfrontalier/interterritorial

Adresse postale du projet :

Descriptif du projet : La réalisation d'une aire de jeux au centre du village.

Impact socio-économique et environnemental : Promouvoir les loisirs de plein air pour les enfants, assurer la mixité sociale.

Pourquoi, en quoi ce projet est prioritaire ? : Souhaité par les habitants.

Quels sont les acteurs/ressources du territoire associés au projet ? :

- Échéancier des réalisations**

Date de début des travaux : 2022

Fin prévisionnelle des travaux : 2022

Date de délibération sur le projet : 2020

- Plan de financement**

Dépenses (HT) investissement uniquement	€	%	Commentaire
<input type="checkbox"/> VRD			
<input type="checkbox"/> Travaux sur le bâti			
<input checked="" type="checkbox"/> Autres	A préciser		
Montant total du projet			

Financements	€	%	Commentaire
<input type="checkbox"/> Etat DSIL relance			
<input type="checkbox"/> Etat DSIL rénovation			
<input checked="" type="checkbox"/> Etat DSIL classique	A définir		
<input checked="" type="checkbox"/> Etat autres	DETR à définir		
<input type="checkbox"/> Europe			
<input type="checkbox"/> Région			
<input type="checkbox"/> Département			
<input type="checkbox"/> Autre collectivité			

<input type="checkbox"/> Autre financement public			
<input type="checkbox"/> Autre financement privé			
<input type="checkbox"/> Autofinancement			
Montant total des recettes			

FICHE « PROJET PRIORITAIRE » - INVESTISSEMENT

- Maître d'Ouvrage

Nom : Commune de Téterchen

Nature : ☒ mairies ☐ communautés de communes ☐ Pays/PETR et syndicats ☐ autre :
Code INSEE : 57667

RIB :

Adresse : 2, rue Georges Brassen 57220 Téterchen

Nom du représentant légal : MICHEL Emmanuel

Qualité du représentant légal : Maire

Nom et prénom de la personne référente en charge du dossier : MICHEL Emmanuel

Téléphone du référent : 03.87.35.90.97

Adresse électronique du référent : mairie.teterchen@wanadoo.fr

- Descriptif du projet

Intitulé du projet : Réalisation d'un city-stade, parcours de santé.

Action relevant d'un programme ou d'un contrat : ☐ POCE ☐ Territoire d'industrie ☐ Action cœur de ville/ville moyenne ☐ Contrat de ruralité ☐ contrat local de santé ☐ autres : ...

Orientations / thématiques / priorités stratégiques : ☒ cohésion territoriale, ☐ ancrage local de l'économie, ☒ transition écologique, ☐ résilience sanitaire, ☐ préservation du patrimoine, ☐ usage du numérique, ☐ transfrontalier/interterritorial

Adresse postale du projet :

Descriptif du projet : La réalisation d'un city-stade et d'un parcours de santé à proximité du stade communal afin de pouvoir offrir un espace qualitatif pour la pratique des sports d'équipe.

Impact socio-économique et environnemental : Libérer d'avantage la pratique des sports d'équipe et de plein air, participer à la socialisation.

Pourquoi, en quoi ce projet est prioritaire ? : Annoncé pour une réalisation en 2022, la réalisation du city-stade et du parcours de santé est attendue par les habitants.

Quels sont les acteurs/ressources du territoire associés au projet ? :

- Échéancier des réalisations

Date de début des travaux : 2022

Fin prévisionnelle des travaux : 2022

Date de délibération sur le projet : 2022

- Plan de financement

Dépenses (HT) investissement uniquement	€	%	Commentaire
<input type="checkbox"/> VRD			
<input type="checkbox"/> Travaux sur le bâti			
<input checked="" type="checkbox"/> Autres	300 000		
Montant total du projet	300 000		

Financements	€	%	Commentaire
<input type="checkbox"/> Etat DSIL relance			
<input type="checkbox"/> Etat DSIL rénovation			
<input type="checkbox"/> Etat DSIL classique			
<input type="checkbox"/> Etat autres			
<input type="checkbox"/> Europe			

<input type="checkbox"/> Région			
<input type="checkbox"/> Département			
<input type="checkbox"/> Autre collectivité			
<input type="checkbox"/> Autre financement public	FEADER		Demande réalisée, estimation à venir
<input type="checkbox"/> Autre financement privé			
<input type="checkbox"/> Autofinancement			
Montant total des recettes			

FICHE « PROJET PRIORITAIRE » - INVESTISSEMENT

- Maître d'Ouvrage

Nom : Commune de Téterchen

Nature : ☒ mairies ☐ communautés de communes ☐ Pays/PETR et syndicats ☐ autre :
Code INSEE : 57667

RIB :

Adresse : 2, rue Georges Brassen 57220 Téterchen

Nom du représentant légal : MICHEL Emmanuel

Qualité du représentant légal : Maire

Nom et prénom de la personne référente en charge du dossier : MICHEL Emmanuel

Téléphone du référent : 03.87.35.90.97

Adresse électronique du référent : mairie.teterchen@wanadoo.fr

- Descriptif du projet

Intitulé du projet : Remplacement de l'éclairage public

Action relevant d'un programme ou d'un contrat : ☐ POCE ☐ Territoire d'industrie ☐ Action cœur de ville/ville moyenne ☐ Contrat de ruralité ☐ contrat local de santé ☐ autres : ...

Orientations / thématiques / priorités stratégiques : ☐ cohésion territoriale, ☐ ancrage local de l'économie, ☒ transition écologique, ☐ résilience sanitaire, ☐ préservation du patrimoine, ☐ usage du numérique, ☐ transfrontalier/interterritorial

Adresse postale du projet :

Descriptif du projet : Réaliser des travaux de remplacement de l'éclairage public pour convertir les luminaires actuels par des luminaires LEDs moins consommateurs en énergie. Quels sont les impacts socio-économiques et environnementaux ? Diminuer la consommation énergétique de l'éclairage public tout en préservant la sécurité générale et particulièrement routière.

Pourquoi, en quoi ce projet est prioritaire ? Dans le cadre de la politique locale, territoriale et nationale nous souhaitons réaliser ces travaux afin de réduire de façon sensible, la consommation énergétique de l'éclairage public.

Quels sont les acteurs/ressources du territoire associés au projet ? : MATEC

- Échéancier des réalisations

Date de début des travaux : 2022

Fin prévisionnelle des travaux : 2022

Date de délibération sur le projet : 2022

- Plan de financement

Dépenses (HT) investissement uniquement	€	%	Commentaire
<input type="checkbox"/> VRD			
<input type="checkbox"/> Travaux sur le bâti			
<input type="checkbox"/> Autres	160 000		A préciser par MATEC en 2022
Montant total du projet	160 000		

Financements	€	%	Commentaire
<input type="checkbox"/> Etat DSIL relance			
<input type="checkbox"/> Etat DSIL rénovation			
<input type="checkbox"/> Etat DSIL classique			
<input type="checkbox"/> Etat autres	DETR à définir		

<input type="checkbox"/> Europe			
<input type="checkbox"/> Région			
<input type="checkbox"/> Département			
<input type="checkbox"/> Autre collectivité			
<input type="checkbox"/> Autre financement public	CEE à définir		
<input type="checkbox"/> Autre financement privé			
<input type="checkbox"/> Autofinancement			
Montant total des recettes			

FICHE « PROJET PRIORITAIRE » - INVESTISSEMENT

- Maître d'Ouvrage

Nom : Commune de Téterchen

Nature : ☒ mairies ☐ communautés de communes ☐ Pays/PETR et syndicats ☐ autre :
Code INSEE : 57667

RIB :

Adresse : 2, rue Georges Brassen 57220 Téterchen

Nom du représentant légal : MICHEL Emmanuel

Qualité du représentant légal : Maire

Nom et prénom de la personne référente en charge du dossier : MICHEL Emmanuel

Téléphone du référent : 03.87.35.90.97

Adresse électronique du référent : mairie.teterchen@wanadoo.fr

- Descriptif du projet

Intitulé du projet : Renaturation du ruisseau

Action relevant d'un programme ou d'un contrat : ☐ POCE ☐ Territoire d'industrie ☐ Action cœur de ville/ville moyenne ☐ Contrat de ruralité ☐ contrat local de santé ☐ autres : ...

Orientations / thématiques / priorités stratégiques : ☐ cohésion territoriale, ☐ ancrage local de l'économie, ☒ transition écologique, ☐ résilience sanitaire, ☐ préservation du patrimoine, ☐ usage du numérique, ☐ transfrontalier/interterritorial

Adresse postale du projet :

Descriptif du projet : Renaturation du ruisseau traversant le village à l'arrière de la mairie, restitution des méandres et végétalisation.

Quels sont les impacts socio-économiques et environnementaux ? Fournir une ripisylve qualitative au cours d'eau, mettre en valeur la ressource et participer à sa végétalisation.

Pourquoi, en quoi ce projet est prioritaire ? Les berges du ruisseau se sont récemment effondrés, il s'agit de stabiliser les berges.

Quels sont les acteurs/ressources du territoire associés au projet ? : Syndicat des eaux vives des trois Nied.

- Échéancier des réalisations

Date de début des travaux : 2021

Fin prévisionnelle des travaux : 2022

Date de délibération sur le projet : 2021

- Plan de financement

Dépenses (HT) investissement uniquement	€	%	Commentaire
<input type="checkbox"/> VRD			
<input type="checkbox"/> Travaux sur le bâti			
<input type="checkbox"/> Autres	16 000		
Montant total du projet	16 000		

Financements	€	%	Commentaire
<input type="checkbox"/> Etat DSIL relance			
<input type="checkbox"/> Etat DSIL rénovation			
<input type="checkbox"/> Etat DSIL classique			
<input type="checkbox"/> Etat autres			DETR
<input type="checkbox"/> Europe			Préciser :

<input type="checkbox"/> Région			Préciser :
<input type="checkbox"/> Département			
<input type="checkbox"/> Autre collectivité			Préciser :
<input type="checkbox"/> Autre financement public	Agence de l'eau		A définir
<input type="checkbox"/> Autre financement privé			
<input type="checkbox"/> Autofinancement			20% ou 30% si chef de filât
Montant total des recettes	A définir		

FICHE « PROJET PRIORITAIRE » - INVESTISSEMENT

- Maître d'Ouvrage

Nom : Commune de Téterchen

Nature : ☒ mairies ☐ communautés de communes ☐ Pays/PETR et syndicats ☐ autre :
Code INSEE : 57667

RIB :

Adresse : 2, rue Georges Brassen 57220 Téterchen

Nom du représentant légal : MICHEL Emmanuel

Qualité du représentant légal : Maire

Nom et prénom de la personne référente en charge du dossier : MICHEL Emmanuel

Téléphone du référent : 03.87.35.90.97

Adresse électronique du référent : mairie.teterchen@wanadoo.fr

- Descriptif du projet

Intitulé du projet : Sécurisation routière autour de l'école

Action relevant d'un programme ou d'un contrat : ☐ POCE ☐ Territoire d'industrie ☐ Action cœur de ville/ville moyenne ☐ Contrat de ruralité ☐ contrat local de santé ☐ autres : ...

Orientations / thématiques / priorités stratégiques : ☒ cohésion territoriale, ☐ ancrage local de l'économie, ☐ transition écologique, ☐ résilience sanitaire, ☐ préservation du patrimoine, ☐ usage du numérique, ☐ transfrontalier/interterritorial

Adresse postale du projet :

Descriptif du projet : La circulation automobile autour de l'école est plus forte aux moments de rentrée-sortie des classes, afin d'encourager les élèves et parents à privilégier la marche à pieds plutôt que l'automobile nous souhaitons sécuriser ce secteur.

Impact socio-économique et environnemental : Inciter à l'usage de modes actifs pour se rendre, accompagner les enfants à l'école.

Pourquoi, en quoi ce projet est prioritaire ? : L'école se situe sur un axe large et dégagé, propice à la vitesse. La sécurisation routière autour de l'école doit permettre de rassurer les usagers quant à la pratique de la marche ou du vélo pour se rendre à l'établissement.

Quels sont les acteurs/ressources du territoire associés au projet ? : MATEC

- Échéancier des réalisations

Date de début des travaux : 2022

Fin prévisionnelle des travaux : 2022

Date de délibération sur le projet : 2022

- Plan de financement

Dépenses (HT) investissement uniquement	€	%	Commentaire
<input type="checkbox"/> VRD			
<input type="checkbox"/> Travaux sur le bâti			
<input type="checkbox"/> Autres	A définir		A définir par MATEC
Montant total du projet			
Financements	€	%	Commentaire
<input type="checkbox"/> Etat DSIL relance			
<input type="checkbox"/> Etat DSIL rénovation			
<input type="checkbox"/> Etat DSIL classique			
<input type="checkbox"/> Etat autres			DETR

<input type="checkbox"/> Europe			Préciser :
<input type="checkbox"/> Région			Préciser :
<input type="checkbox"/> Département			
<input type="checkbox"/> Autre collectivité			Préciser :
<input type="checkbox"/> Autre financement public			Préciser : ADEME, CDC...
<input type="checkbox"/> Autre financement privé			
<input type="checkbox"/> Autofinancement			20% ou 30% si chef de filât
Montant total des recettes			

FICHE « PROJET PRIORITAIRE » - INVESTISSEMENT

- **Maître d'Ouvrage**

Nom : Commune de Tromborn

Nature : ☒ mairies ☐ communautés de communes ☐ Pays/PETR et syndicats ☐ autre :
Code INSEE : 57681

RIB :

Adresse : 136, rue de la Mairie 57320 Tromborn

Nom du représentant légal : CONTELLY Gabriel

Qualité du représentant légal : Maire

Nom et prénom de la personne référente en charge du dossier : CONTELLY Gabriel

Téléphone du référent : 03.87.35.92.76

Adresse électronique du référent : mairie.tromborn@orange.fr

- **Descriptif du projet**

Intitulé du projet : Aménagement de la rue principale, 2^{ème} aménagement

Action relevant d'un programme ou d'un contrat : ☐ POCE ☐ Territoire d'industrie ☐ Action cœur de ville/ville moyenne ☐ Contrat de ruralité ☐ contrat local de santé ☐ autres : ...

Orientations / thématiques / priorités stratégiques : ☐ cohésion territoriale, ☐ ancrage local de l'économie, ☐ transition écologique, ☐ résilience sanitaire, ☐ préservation du patrimoine, ☐ usage du numérique, ☐ transfrontalier/interterritorial

Adresse postale du projet :

Descriptif du projet : Second aménagement de la rue principale, il s'agit de travaux de sécurisation notamment par la réalisation d'une chicane en sortie de village.

Pourquoi, en quoi ce projet est prioritaire ? : La vitesse de traversée du village par les automobilistes est élevée et nous nous trouvons sur un axe fréquenté. La rue principale coïncide avec cet axe fréquenté par les enfants, les parents. Nous devons assurer un plus haut niveau de sécurité aux piétons et cyclistes tout en leur proposant un espace plus accueillant.

Quels sont les acteurs/ressources du territoire associés au projet ? :

- **Échéancier des réalisations**

Date de début des travaux : 2022

Fin prévisionnelle des travaux : 2022

Date de délibération sur le projet :

- **Plan de financement**

Dépenses (HT) investissement uniquement	€	%	Commentaire
<input checked="" type="checkbox"/> VRD	46 000		Précision en 2022
<input type="checkbox"/> Travaux sur le bâti			
<input type="checkbox"/> Autres			
Montant total du projet	46 000		

Financements	€	%	Commentaire
<input type="checkbox"/> Etat DSIL relance			
<input type="checkbox"/> Etat DSIL rénovation			
<input type="checkbox"/> Etat DSIL classique			
<input type="checkbox"/> Etat autres	9 200	20	DETR prévisionnelle
<input type="checkbox"/> Europe			Préciser :

<input type="checkbox"/> Région			Préciser :
<input type="checkbox"/> Département			
<input type="checkbox"/> Autre collectivité			Préciser :
<input type="checkbox"/> Autre financement public			
<input type="checkbox"/> Autre financement privé			
<input type="checkbox"/> Autofinancement			20% ou 30% si chef de filât
Montant total des recettes	9 200		

FICHE « PROJET PRIORITAIRE » - INVESTISSEMENT

- Maître d'Ouvrage

Nom : Commune de Tromborn

Nature : ☒ mairies ☐ communautés de communes ☐ Pays/PETR et syndicats ☐ autre :
Code INSEE : 57681

RIB :

Adresse : 136, rue de la Mairie 57320 Tromborn

Nom du représentant légal : CONTELLY Gabriel

Qualité du représentant légal : Maire

Nom et prénom de la personne référente en charge du dossier : CONTELLY Gabriel

Téléphone du référent : 03.87.35.92.76

Adresse électronique du référent : mairie.tromborn@orange.fr

- Descriptif du projet

Intitulé du projet : Réhabilitation de deux logements

Action relevant d'un programme ou d'un contrat : ☐ POCE ☐ Territoire d'industrie ☐ Action cœur de ville/ville moyenne ☐ Contrat de ruralité ☐ contrat local de santé ☐ autres : ...

Orientations / thématiques / priorités stratégiques : ☐ cohésion territoriale, ☐ ancrage local de l'économie, ☒ transition écologique, ☐ résilience sanitaire, ☒ préservation du patrimoine, ☐ usage du numérique, ☐ transfrontalier/interterritorial

Adresse postale du projet :

Descriptif du projet : Deux logements se situent au-dessus de la mairie, nous souhaitons les réhabiliter pour les rendre conformes aux usages actuels, limiter leur consommation énergétique et participer à la lutte contre l'artificialisation des sols.

Pourquoi, en quoi ce projet est prioritaire ? : Il s'agit d'un projet relativement simple permettant de mettre rapidement à disposition des logements conformes aux usages actuels tout en contribuant à la lutte contre l'artificialisation des sols. La demande de logement existe.

Quels sont les acteurs/ressources du territoire associés au projet ? :

- Échéancier des réalisations

Date de début des travaux : 2022

Fin prévisionnelle des travaux : 2022

Date de délibération sur le projet :

- Plan de financement

Dépenses (HT) investissement uniquement	€	%	Commentaire
<input type="checkbox"/> VRD			
<input checked="" type="checkbox"/> Travaux sur le bâti	70 à 80 000		Estimation, à préciser en 2022
<input type="checkbox"/> Autres			
Montant total du projet	70 à 80 000		

Financements	€	%	Commentaire
<input type="checkbox"/> Etat DSIL relance			
<input type="checkbox"/> Etat DSIL rénovation			
<input type="checkbox"/> Etat DSIL classique			
<input type="checkbox"/> Etat autres			DETR
<input type="checkbox"/> Europe			Préciser :

<input type="checkbox"/> Région	A définir		Préciser :
<input type="checkbox"/> Département			
<input type="checkbox"/> Autre collectivité			Préciser :
<input type="checkbox"/> Autre financement public	A définir		
<input type="checkbox"/> Autre financement privé			
<input type="checkbox"/> Autofinancement			20% ou 30% si chef de filât
Montant total des recettes	A définir		

FICHE « PROJET PRIORITAIRE » - INVESTISSEMENT

- Maître d'Ouvrage**

Nom : Commune de Tromborn

Nature : ☒ mairies ☐ communautés de communes ☐ Pays/PETR et syndicats ☐ autre :
Code INSEE : 57681

RIB :

Adresse : 136, rue de la Mairie 57320 Tromborn

Nom du représentant légal : CONTELLY Gabriel

Qualité du représentant légal : Maire

Nom et prénom de la personne référente en charge du dossier : CONTELLY Gabriel

Téléphone du référent : 03.87.35.92.76

Adresse électronique du référent : mairie.tromborn@orange.fr

- Descriptif du projet**

Intitulé du projet : Plantation en forêt de Falck

Action relevant d'un programme ou d'un contrat : ☐ POCE ☐ Territoire d'industrie ☐ Action cœur de ville/ville moyenne ☐ Contrat de ruralité ☐ contrat local de santé ☐ autres : ...

Orientations / thématiques / priorités stratégiques : ☒ cohésion territoriale, ☐ ancrage local de l'économie, ☒ transition écologique, ☐ résilience sanitaire, ☐ préservation du patrimoine, ☐ usage du numérique, ☐ transfrontalier/interterritorial

Adresse postale du projet :

Descriptif du projet : Plantation en forêt de Falck

Impact socio-économique et environnemental : La plantation que nous souhaitons réaliser devrait

Pourquoi, en quoi ce projet est prioritaire ? :

Quels sont les acteurs/ressources du territoire associés au projet ? :

- Échéancier des réalisations**

Date de début des travaux : 2022

Fin prévisionnelle des travaux : 2022

Date de délibération sur le projet :

- Plan de financement**

Dépenses (HT) investissement uniquement	€	%	Commentaire
<input type="checkbox"/> VRD			
<input type="checkbox"/> Travaux sur le bâti			
<input checked="" type="checkbox"/> Autres	34 893,95		
Montant total du projet	34 893,95		
Financements	€	%	Commentaire
<input type="checkbox"/> Etat DSIL relance			
<input type="checkbox"/> Etat DSIL rénovation			
<input type="checkbox"/> Etat DSIL classique			
<input type="checkbox"/> Etat autres			Préciser : DSID, FNADT, DETR...
<input type="checkbox"/> Europe			Préciser :
<input type="checkbox"/> Région			Préciser :
<input type="checkbox"/> Département			

<input type="checkbox"/> Autre collectivité			Préciser :
<input type="checkbox"/> Autre financement public	20 936,37	60	Plan de relance ONF
<input type="checkbox"/> Autre financement privé			
<input type="checkbox"/> Autofinancement			20% ou 30% si chef de filât
Montant total des recettes	20 936,37		

FICHE « PROJET PRIORITAIRE » - INVESTISSEMENT

- **Maître d'Ouvrage**

Nom : Commune de Tromborn

Nature : ☒ mairies ☐ communautés de communes ☐ Pays/PETR et syndicats ☐ autre :
Code INSEE : 57681

RIB :

Adresse : 136, rue de la Mairie 57320 Tromborn

Nom du représentant légal : CONTELLY Gabriel

Qualité du représentant légal : Maire

Nom et prénom de la personne référente en charge du dossier : CONTELLY Gabriel

Téléphone du référent : 03.87.35.92.76

Adresse électronique du référent : mairie.tromborn@orange.fr

- **Descriptif du projet**

Intitulé du projet : Résidences seniors

Action relevant d'un programme ou d'un contrat : ☐ POCE ☐ Territoire d'industrie ☐ Action cœur de ville/ville moyenne ☐ Contrat de ruralité ☐ contrat local de santé ☐ autres : ...

Orientations / thématiques / priorités stratégiques : ☒ cohésion territoriale, ☐ ancrage local de l'économie, ☐ transition écologique, ☐ résilience sanitaire, ☐ préservation du patrimoine, ☐ usage du numérique, ☐ transfrontalier/interterritorial

Adresse postale du projet :

Descriptif du projet : Raccordements d'un terrain communal 63ares constructible afin de préparer l'installation de résidences seniors.

Pourquoi, en quoi ce projet est prioritaire ? : Il s'agit d'un projet régulièrement abordé dans la municipalité, nous sommes en relation avec des promoteurs. La demande de logement de ce type existe.

Quels sont les acteurs/ressources du territoire associés au projet ? :

- **Échéancier des réalisations**

Date de début des travaux : 2022

Fin prévisionnelle des travaux : 2024

Date de délibération sur le projet :

- **Plan de financement**

Dépenses (HT) investissement uniquement	€	%	Commentaire
<input checked="" type="checkbox"/> VRD			
<input checked="" type="checkbox"/> Travaux sur le bâti			A définir en 2022
<input type="checkbox"/> Autres			
Montant total du projet			
Financements	€	%	Commentaire
<input type="checkbox"/> Etat DSIL relance			
<input type="checkbox"/> Etat DSIL rénovation			
<input type="checkbox"/> Etat DSIL classique			
<input type="checkbox"/> Etat autres			Préciser : DSID, FNADT, DETR...
<input type="checkbox"/> Europe			Préciser :
<input type="checkbox"/> Région			Préciser :
<input type="checkbox"/> Département			

<input type="checkbox"/> Autre collectivité			Préciser :
<input type="checkbox"/> Autre financement public			
<input type="checkbox"/> Autre financement privé			
<input type="checkbox"/> Autofinancement			20% ou 30% si chef de filât
Montant total des recettes			

FICHE « PROJET PRIORITAIRE » - INVESTISSEMENT

- Maître d'Ouvrage

Nom : Commune de Tromborn

Nature : ☒ mairies ☐ communautés de communes ☐ Pays/PETR et syndicats ☐ autre :
Code INSEE : 57681

RIB :

Adresse : 136, rue de la Mairie 57320 Tromborn

Nom du représentant légal : CONTELLY Gabriel

Qualité du représentant légal : Maire

Nom et prénom de la personne référente en charge du dossier : CONTELLY Gabriel

Téléphone du référent : 03.87.35.92.76

Adresse électronique du référent : mairie.tromborn@orange.fr

- Descriptif du projet

Intitulé du projet : Aménagement de la rue principale, 1^{ère} aménagement

Action relevant d'un programme ou d'un contrat : ☐ POCE ☐ Territoire d'industrie ☐ Action cœur de ville/ville moyenne ☐ Contrat de ruralité ☐ contrat local de santé ☐ autres : ...

Orientations / thématiques / priorités stratégiques : ☐ cohésion territoriale, ☐ ancrage local de l'économie, ☐ transition écologique, ☐ résilience sanitaire, ☐ préservation du patrimoine, ☐ usage du numérique, ☐ transfrontalier/interterritorial

Adresse postale du projet :

Descriptif du projet : Première phase de l'aménagement de la rue principale, il s'agit de travaux de sécurisation notamment par la réalisation d'une chicane en entrée de village. Pourquoi, en quoi ce projet est prioritaire ? : La vitesse de traversée du village par les automobilistes est élevée et nous nous trouvons sur un axe fréquenté. La rue principale coïncide avec cet axe fréquenté par les enfants, les parents. Nous devons assurer un plus haut niveau de sécurité aux piétons et cyclistes tout en leur proposant un espace plus accueillant.

Quels sont les acteurs/ressources du territoire associés au projet ? :

- Échéancier des réalisations

Date de début des travaux : 2022

Fin prévisionnelle des travaux : 2022

Date de délibération sur le projet :

- Plan de financement

Dépenses (HT) investissement uniquement	€	%	Commentaire
<input checked="" type="checkbox"/> VRD	45 000		
<input type="checkbox"/> Travaux sur le bâti			
<input type="checkbox"/> Autres			
Montant total du projet	45 000		

Financements	€	%	Commentaire
<input type="checkbox"/> Etat DSIL relance			
<input type="checkbox"/> Etat DSIL rénovation			
<input type="checkbox"/> Etat DSIL classique			
<input type="checkbox"/> Etat autres	9 000	20	DETR prévisionnelle
<input type="checkbox"/> Europe			Préciser :

<input type="checkbox"/> Région			Préciser :
<input type="checkbox"/> Département			
<input type="checkbox"/> Autre collectivité			Préciser :
<input type="checkbox"/> Autre financement public			
<input type="checkbox"/> Autre financement privé			
<input type="checkbox"/> Autofinancement			20% ou 30% si chef de filât
Montant total des recettes	9 000		

FICHE « PROJET PRIORITAIRE » - INVESTISSEMENT

- Maître d'Ouvrage

Nom : Commune de Tromborn

Nature : ☒ mairies ☐ communautés de communes ☐ Pays/PETR et syndicats ☐ autre :
Code INSEE : 57681

RIB :

Adresse : 136, rue de la Mairie 57320 Tromborn

Nom du représentant légal : CONTELLY Gabriel

Qualité du représentant légal : Maire

Nom et prénom de la personne référente en charge du dossier : CONTELLY Gabriel

Téléphone du référent : 03.87.35.92.76

Adresse électronique du référent : mairie.tromborn@orange.fr

- Descriptif du projet

Intitulé du projet : Aménagement de la rue principale

Action relevant d'un programme ou d'un contrat : ☐ POCE ☐ Territoire d'industrie ☐ Action cœur de ville/ville moyenne ☐ Contrat de ruralité ☐ contrat local de santé ☐ autres : ...

Orientations / thématiques / priorités stratégiques : ☒ cohésion territoriale, ☐ ancrage local de l'économie, ☐ transition écologique, ☐ résilience sanitaire, ☐ préservation du patrimoine, ☐ usage du numérique, ☐ transfrontalier/interterritorial

Adresse postale du projet :

Descriptif du projet : L'aménagement de la rue principale D 954, il s'agit de travaux de sécurisation, d'embellissement, d'enfouissement des réseaux.

Impact socio-économique et environnemental : Améliorer le cadre de vie des habitants en proposant des espaces plus sûres en termes de sécurité routière et piétonne, moins minéralisés et plus ouverts.

Pourquoi, en quoi ce projet est prioritaire ? : La vitesse de traversée du village par les automobilistes est élevée et nous nous trouvons sur un axe fréquenté. La rue principale coïncide avec cet axe fréquenté par les enfants, les parents. Nous devons assurer un plus haut niveau de sécurité aux piétons et cyclistes tout en leur proposant un espace plus accueillant.

Quels sont les acteurs/ressources du territoire associés au projet ? : Syndicat des eaux, communauté de communes.

- Échéancier des réalisations

Date de début des travaux : 2022

Fin prévisionnelle des travaux : 2023

Date de délibération sur le projet :

- Plan de financement

Dépenses (HT) investissement uniquement	€	%	Commentaire
<input checked="" type="checkbox"/> VRD	800 à 900 000		Estimation MATEC
<input type="checkbox"/> Travaux sur le bâti			
<input type="checkbox"/> Autres			
Montant total du projet	800 à 900 000		
Financements	€	%	Commentaire
<input type="checkbox"/> Etat DSIL relance			

<input type="checkbox"/> Etat DSIL rénovation			
<input type="checkbox"/> Etat DSIL classique			
<input type="checkbox"/> Etat autres			DETR sous condition d'éligibilité
<input type="checkbox"/> Europe			Préciser :
<input type="checkbox"/> Région			Préciser :
<input type="checkbox"/> Département			
<input type="checkbox"/> Autre collectivité			Préciser :
<input type="checkbox"/> Autre financement public	A définir		
<input type="checkbox"/> Autre financement privé			
<input type="checkbox"/> Autofinancement			20% ou 30% si chef de filât
Montant total des recettes			

FICHE « PROJET PRIORITAIRE » - INVESTISSEMENT

- Maître d'Ouvrage

Nom : Commune de Valmunster

Nature : ☒ mairies ☐ communautés de communes ☐ Pays/PETR et syndicats ☐ autre :
Code INSEE : 57691

RIB :

Adresse : 1, place de l'Abbé G. Weyland 57220 Valmunster

Nom du représentant légal : BUTTERBACH Denis

Qualité du représentant légal : Maire

Nom et prénom de la personne référente en charge du dossier : BUTTERBACH Denis

Téléphone du référent : 03.87.35.73.69

Adresse électronique du référent : mairievalmunster@free.fr

- Descriptif du projet

Intitulé du projet : Réalisation d'un sentier pédestre.

Action relevant d'un programme ou d'un contrat : ☐ POCE ☐ Territoire d'industrie ☐ Action cœur de ville/ville moyenne ☐ Contrat de ruralité ☐ contrat local de santé ☐ autres : ...

Orientations / thématiques / priorités stratégiques : ☐ cohésion territoriale, ☐ ancrage local de l'économie, ☒ transition écologique, ☐ résilience sanitaire, ☒ préservation du patrimoine, ☐ usage du numérique, ☐ transfrontalier/interterritorial

Adresse postale du projet :

Descriptif du projet : Réalisation d'un sentier pédestre de 80m depuis le village jusqu'à l'école, voisine de l'église et de la mairie pour sécuriser le cheminement des élèves, parents et promeneurs.

Impact socio-économique et environnemental : La réalisation du cheminement apaisera les liaisons pédestres entre le centre-village, les débouchés de sentiers de randonnée et les équipements publics, le patrimoine remarquable.

Pourquoi, en quoi ce projet est prioritaire ? : Jusqu'à présent les liaisons pédestres sur cet itinéraire ne sont ni sûres ni stabilisées, les piétons marchent sur la route départementale qui souffre d'un manque de visibilité. Il en va de la sécurité publique d'une part et d'encourager les déplacements pédestres au sein de la commune.

Quels sont les acteurs/ressources du territoire associés au projet ?

- Échéancier des réalisations

Date de début des travaux : 2022

Fin prévisionnelle des travaux : 2022

Date de délibération sur le projet :

- Plan de financement

Dépenses (HT) investissement uniquement	€	%	Commentaire
<input type="checkbox"/> VRD			
<input type="checkbox"/> Travaux sur le bâti			
<input checked="" type="checkbox"/> Autres	41 400		Estimation précisée en 2022
Montant total du projet	41 400		

Financements	€	%	Commentaire
<input type="checkbox"/> Etat DSIL relance			
<input type="checkbox"/> Etat DSIL rénovation			

<input type="checkbox"/> Etat DSIL classique			
<input type="checkbox"/> Etat autres			Préciser :
<input type="checkbox"/> Europe			Préciser :
<input checked="" type="checkbox"/> Région	20 000	48	Relance Rurale
<input type="checkbox"/> Département			
<input type="checkbox"/> Autre collectivité			Préciser :
<input type="checkbox"/> Autre financement public			Préciser :
<input type="checkbox"/> Autre financement privé			
<input type="checkbox"/> Autofinancement			20% ou 30% si chef de filât
Montant total des recettes	20 000		

FICHE « PROJET PRIORITAIRE » - INVESTISSEMENT

- Maître d'Ouvrage

Nom : Commune de Varize

Nature : ☒ mairies ☐ communautés de communes ☐ Pays/PETR et syndicats ☐ autre :
Code INSEE : 57695

RIB :

Adresse : 14, route de Bannay 57220 Varize

Nom du représentant légal : ROGOVITZ Franck

Qualité du représentant légal : Maire

Nom et prénom de la personne référente en charge du dossier : ROGOVITZ Franck

Téléphone du référent : 03.87.64.21.67

Adresse électronique du référent : mairie.varize@wanadoo.fr

- Descriptif du projet

Intitulé du projet : Sécurisation des carrefours, aménagement des usoirs.

Action relevant d'un programme ou d'un contrat : ☐ POCE ☐ Territoire d'industrie ☐ Action cœur de ville/ville moyenne ☐ Contrat de ruralité ☐ contrat local de santé ☐ autres : ...

Orientations / thématiques / priorités stratégiques : ☐ cohésion territoriale, ☐ ancrage local de l'économie, ☐ transition écologique, ☐ résilience sanitaire, ☒ préservation du patrimoine, ☐ usage du numérique, ☐ transfrontalier/interterritorial

Adresse postale du projet :

Descriptif du projet : Sécurisation des carrefours entre la D19 et la D103M qui sont identifiés comme étant accidentogènes. L'aménagement des usoirs a pour effet non seulement de participer à la sécurisation de la circulation tout en préservant le caractère traditionnel du village, l'amélioration qualité de vie et du paysage.

Impact socio-économique et environnemental : Diminution du nombre d'accidents, apaisement du secteur pour les piétons et cyclistes.

Pourquoi, en quoi ce projet est prioritaire ? : Le projet est à l'étude depuis quelques années et la sécurisation, l'apaisement, de la traversée du village relève d'une question de sécurité publique.

Quels sont les acteurs/ressources du territoire associés au projet ? : La mairie, MATEC, Département

- Échéancier des réalisations

Date de début des travaux : 2022

Fin prévisionnelle des travaux : 2023

Date de délibération sur le projet : 2022

- Plan de financement

Dépenses (HT) investissement uniquement	€	%	Commentaire
<input checked="" type="checkbox"/> VRD	250 à 200 000		
<input type="checkbox"/> Travaux sur le bâti			
<input type="checkbox"/> Autres			
Montant total du projet			
Financements	€	%	Commentaire
<input type="checkbox"/> Etat DSIL relance			
<input type="checkbox"/> Etat DSIL rénovation			

<input type="checkbox"/> Etat DSIL classique			A définir
<input type="checkbox"/> Etat autres			
<input type="checkbox"/> Europe			
<input type="checkbox"/> Région			
<input type="checkbox"/> Département			Ambition moselle
<input type="checkbox"/> Autre collectivité			
<input type="checkbox"/> Autre financement public			AMISSUR
<input type="checkbox"/> Autre financement privé			
<input type="checkbox"/> Autofinancement			
Montant total des recettes			

FICHE « PROJET PRIORITAIRE » - INVESTISSEMENT

- **Maître d'Ouvrage**

Nom : Commune de Velving

Nature : ☐ mairies ☐ communautés de communes ☐ Pays/PETR et syndicats ☐ autre :
Code INSEE : 57705

RIB :

Adresse : 25, rue Principale 57550 Velving

Nom du représentant légal : ARNOULD Michel

Qualité du représentant légal : Maire

Nom et prénom de la personne référente en charge du dossier : ARNOULD Michel

Téléphone du référent : 03.87.35.92.97

Adresse électronique du référent : comunedevelving@orange.fr

- **Descriptif du projet**

Intitulé du projet : Mise en place d'une borne incendie.

Action relevant d'un programme ou d'un contrat : ☐ POCE ☐ Territoire d'industrie ☐ Action cœur de ville/ville moyenne ☐ Contrat de ruralité ☐ contrat local de santé ☐ autres : ...

Orientations / thématiques / priorités stratégiques : ☒ cohésion territoriale, ☐ ancrage local de l'économie, ☐ transition écologique, ☐ résilience sanitaire, ☐ préservation du patrimoine, ☐ usage du numérique, ☐ transfrontalier/interterritorial

Adresse postale du projet :

Descriptif du projet : Mise en place d'une borne incendie sur les recommandations sur SDIS.
Impact socio-économique et environnemental : Améliorer la sécurité générale de la commune.

Pourquoi, en quoi ce projet est prioritaire ? : Projet concernant la sécurité publique.

Quels sont les acteurs/ressources du territoire associés au projet ? :

- **Échéancier des réalisations**

Date de début des travaux : 2022

Fin prévisionnelle des travaux : 2022

Date de délibération sur le projet : 2021

- **Plan de financement**

Dépenses (HT) investissement uniquement	€	%	Commentaire
<input type="checkbox"/> VRD			
<input type="checkbox"/> Travaux sur le bâti			
<input checked="" type="checkbox"/> Autres	4 759,49		
Montant total du projet	4 759,49		
Financements	€	%	Commentaire
<input type="checkbox"/> Etat DSIL relance			
<input type="checkbox"/> Etat DSIL rénovation			
<input type="checkbox"/> Etat DSIL classique			
<input type="checkbox"/> Etat autres			DETR à définir en 2022
<input type="checkbox"/> Europe			
<input type="checkbox"/> Région			
<input type="checkbox"/> Département			

<input type="checkbox"/> Autre collectivité			
<input type="checkbox"/> Autre financement public			
<input type="checkbox"/> Autre financement privé			
<input type="checkbox"/> Autofinancement			
Montant total des recettes	A Définir		

FICHE « PROJET PRIORITAIRE » - INVESTISSEMENT

- **Maître d'Ouvrage**

Nom : Commune de Velving

Nature : ☐ mairies ☐ communautés de communes ☐ Pays/PETR et syndicats ☐ autre :
Code INSEE : 57705

RIB :

Adresse : 25, rue Principale 57550 Velving

Nom du représentant légal : ARNOULD Michel

Qualité du représentant légal : Maire

Nom et prénom de la personne référente en charge du dossier : ARNOULD Michel

Téléphone du référent : 03.87.35.92.97

Adresse électronique du référent : comunedevelving@orange.fr

- **Descriptif du projet**

Intitulé du projet : Remplacement de l'éclairage public.

Action relevant d'un programme ou d'un contrat : ☐ POCE ☐ Territoire d'industrie ☐ Action cœur de ville/ville moyenne ☐ Contrat de ruralité ☐ contrat local de santé ☐ autres : ...

Orientations / thématiques / priorités stratégiques : ☒ cohésion territoriale, ☐ ancrage local de l'économie, ☒ transition écologique, ☐ résilience sanitaire, ☐ préservation du patrimoine, ☐ usage du numérique, ☐ transfrontalier/interterritorial

Adresse postale du projet :

Descriptif du projet : Remplacement de l'éclairage public actuel par des LEDs.

Impact socio-économique et environnemental : Diminution de la consommation énergétique de l'équipement public.

Pourquoi, en quoi ce projet est prioritaire ? : Ce projet s'inscrit dans les objectifs locaux, territoriaux et nationaux en matière de diminution de la consommation d'énergie.

Quels sont les acteurs/ressources du territoire associés au projet ? :

- **Échéancier des réalisations**

Date de début des travaux : 2022

Fin prévisionnelle des travaux : 2022

Date de délibération sur le projet : 2022

- **Plan de financement**

Dépenses (HT) investissement uniquement	€	%	Commentaire
<input type="checkbox"/> VRD			
<input type="checkbox"/> Travaux sur le bâti			
<input type="checkbox"/> Autres			
Montant total du projet	A préciser en 2022		
Financements	€	%	Commentaire
<input type="checkbox"/> Etat DSIL relance			
<input type="checkbox"/> Etat DSIL rénovation			
<input type="checkbox"/> Etat DSIL classique			
<input type="checkbox"/> Etat autres			
<input type="checkbox"/> Europe			
<input type="checkbox"/> Région			
<input type="checkbox"/> Département			

<input type="checkbox"/> Autre collectivité			
<input type="checkbox"/> Autre financement public			
<input type="checkbox"/> Autre financement privé			
<input type="checkbox"/> Autofinancement			
Montant total des recettes	A préciser en 2022		

FICHE « PROJET PRIORITAIRE » - INVESTISSEMENT

- Maître d'Ouvrage

Nom : Commune de Velving

Nature : ☐ mairies ☐ communautés de communes ☐ Pays/PETR et syndicats ☐ autre :
Code INSEE : 57705

RIB :

Adresse : 25, rue Principale 57550 Velving

Nom du représentant légal : ARNOULD Michel

Qualité du représentant légal : Maire

Nom et prénom de la personne référente en charge du dossier : ARNOULD Michel

Téléphone du référent : 03.87.35.92.97

Adresse électronique du référent : communedevelving@orange.fr

- Descriptif du projet

Intitulé du projet : Parking salle des fêtes.

Action relevant d'un programme ou d'un contrat : ☐ POCE ☐ Territoire d'industrie ☐ Action cœur de ville/ville moyenne ☐ Contrat de ruralité ☐ contrat local de santé ☐ autres : ...

Orientations / thématiques / priorités stratégiques : ☒ cohésion territoriale, ☐ ancrage local de l'économie, ☐ transition écologique, ☐ résilience sanitaire, ☐ préservation du patrimoine, ☐ usage du numérique, ☐ transfrontalier/interterritorial

Adresse postale du projet : salle des fêtes

Descriptif du projet : Aménagement d'un parking végétalisé limitant l'imperméabilisation du sol.

Impact socio-économique et environnemental : Développer l'accessibilité de l'équipement tout en préservant au maximum l'imperméabilisation des sols et la minéralisation de l'espace public.

Pourquoi, en quoi ce projet est prioritaire ? : La salle des fêtes est régulièrement sollicitée pour des événements de plus en plus importants. Pour des raisons d'accessibilité et de sécurité nous devons réaliser cet aménagement.

Quels sont les acteurs/ressources du territoire associés au projet ? :

- Échéancier des réalisations

Date de début des travaux : 2022

Fin prévisionnelle des travaux : 2023

Date de délibération sur le projet :

- Plan de financement

Dépenses (HT) investissement uniquement	€	%	Commentaire
<input checked="" type="checkbox"/> VRD	A définir en 2022		
<input type="checkbox"/> Travaux sur le bâti			
<input type="checkbox"/> Autres			
Montant total du projet	A définir en 2022		
Financements	€	%	Commentaire
<input type="checkbox"/> Etat DSIL relance			
<input type="checkbox"/> Etat DSIL rénovation			
<input type="checkbox"/> Etat DSIL classique			
<input type="checkbox"/> Etat autres			

<input type="checkbox"/> Europe			
<input type="checkbox"/> Région			
<input type="checkbox"/> Département			
<input type="checkbox"/> Autre collectivité			
<input type="checkbox"/> Autre financement public			
<input type="checkbox"/> Autre financement privé			
<input type="checkbox"/> Autofinancement			
Montant total des recettes	A définir en 2022		

FICHE « PROJET PRIORITAIRE » - INVESTISSEMENT

- Maître d'Ouvrage**

Nom : Commune de Velving

Nature : ☒ mairies ☐ communautés de communes ☐ Pays/PETR et syndicats ☐ autre :
Code INSEE : 57705

RIB :

Adresse : 25, rue Principale 57550 Velving

Nom du représentant légal : ARNOULD Michel

Qualité du représentant légal : Maire

Nom et prénom de la personne référente en charge du dossier : ARNOULD Michel

Téléphone du référent : 03.87.35.92.97

Adresse électronique du référent : comunedevelving@orange.fr

- Descriptif du projet**

Intitulé du projet : Prolongation de voiries.

Action relevant d'un programme ou d'un contrat : ☐ POCE ☐ Territoire d'industrie ☐ Action cœur de ville/ville moyenne ☐ Contrat de ruralité ☐ contrat local de santé ☐ autres : ...

Orientations / thématiques / priorités stratégiques : ☒ cohésion territoriale, ☐ ancrage local de l'économie, ☐ transition écologique, ☐ résilience sanitaire, ☐ préservation du patrimoine, ☐ usage du numérique, ☐ transfrontalier/interterritorial

Adresse postale du projet : rue de l'église, rue des fontaines

Descriptif du projet : Prolonger la voirie rue de l'église et rue des fontaines vers les nouvelles constructions.

Impact socio-économique et environnemental : Développer l'accessibilité de la commune tout en agissant en faveur des modes actifs.

Pourquoi, en quoi ce projet est prioritaire ? : Nous devons assurer la liaison entre les nouveaux logements et le reste de la commune.

Quels sont les acteurs/ressources du territoire associés au projet ? :

- Échéancier des réalisations**

Date de début des travaux : 2022

Fin prévisionnelle des travaux : 2023

Date de délibération sur le projet :

- Plan de financement**

Dépenses (HT) investissement uniquement	€	%	Commentaire
<input checked="" type="checkbox"/> VRD	A définir en 2022		
<input type="checkbox"/> Travaux sur le bâti			
<input type="checkbox"/> Autres			
Montant total du projet	A définir en 2022		
Financements	€	%	Commentaire
<input type="checkbox"/> Etat DSIL relance			
<input type="checkbox"/> Etat DSIL rénovation			
<input type="checkbox"/> Etat DSIL classique			
<input type="checkbox"/> Etat autres			
<input type="checkbox"/> Europe			
<input type="checkbox"/> Région			

<input type="checkbox"/> Département			
<input type="checkbox"/> Autre collectivité			
<input type="checkbox"/> Autre financement public			
<input type="checkbox"/> Autre financement privé			
<input type="checkbox"/> Autofinancement			
Montant total des recettes	A définir en 2022		

FICHE « PROJET PRIORITAIRE » - INVESTISSEMENT

- Maître d'Ouvrage**

Nom : Commune de Velving

Nature : ☒ mairies ☐ communautés de communes ☐ Pays/PETR et syndicats ☐ autre :
Code INSEE : 57705

RIB :

Adresse : 25, rue Principale 57550 Velving

Nom du représentant légal : ARNOULD Michel

Qualité du représentant légal : Maire

Nom et prénom de la personne référente en charge du dossier : ARNOULD Michel

Téléphone du référent : 03.87.35.92.97

Adresse électronique du référent : comunedevelving@orange.fr

- Descriptif du projet**

Intitulé du projet : Réfection du chemin et de l'aire piétonne.

Action relevant d'un programme ou d'un contrat : ☐ POCE ☐ Territoire d'industrie ☐ Action cœur de ville/ville moyenne ☐ Contrat de ruralité ☐ contrat local de santé ☐ autres : ...

Orientations / thématiques / priorités stratégiques : ☒ cohésion territoriale, ☐ ancrage local de l'économie, ☐ transition écologique, ☐ résilience sanitaire, ☐ préservation du patrimoine, ☐ usage du numérique, ☐ transfrontalier/interterritorial

Adresse postale du projet : rue du moulin

Descriptif du projet : Réfection du chemin et de l'aire piétonne en améliorant le traitement des eaux pluviales.

Impact socio-économique et environnemental : Développer l'accessibilité de la commune tout en agissant en faveur des modes actifs et du traitement des eaux pluviales.

Pourquoi, en quoi ce projet est prioritaire ? : Nécessaire pour assurer la sécurité des piétons et contribuer au développement du cadre de vie.

Quels sont les acteurs/ressources du territoire associés au projet ? :

- Échéancier des réalisations**

Date de début des travaux : 2022

Fin prévisionnelle des travaux : 2023

Date de délibération sur le projet :

- Plan de financement**

Dépenses (HT) investissement uniquement	€	%	Commentaire
<input checked="" type="checkbox"/> VRD	A définir en 2022		
<input type="checkbox"/> Travaux sur le bâti			
<input type="checkbox"/> Autres			
Montant total du projet	A définir en 2022		
Financements	€	%	Commentaire
<input type="checkbox"/> Etat DSIL relance			
<input type="checkbox"/> Etat DSIL rénovation			
<input type="checkbox"/> Etat DSIL classique			
<input type="checkbox"/> Etat autres			
<input type="checkbox"/> Europe			
<input type="checkbox"/> Région			

<input type="checkbox"/> Département			
<input type="checkbox"/> Autre collectivité			
<input type="checkbox"/> Autre financement public			
<input type="checkbox"/> Autre financement privé			
<input type="checkbox"/> Autofinancement			
Montant total des recettes	A définir en 2022		

FICHE « PROJET PRIORITAIRE » - INVESTISSEMENT

- Maître d'Ouvrage

Nom : Commune de Villing

Nature : ☒ mairies ☐ communautés de communes ☐ Pays/PETR et syndicats ☐ autre :
Code INSEE : 57720

RIB :

Adresse : 5, rue de l'Ecole 57320 Villing

Nom du représentant légal : SCHRAMM J.Jacques

Qualité du représentant légal : Maire

Nom et prénom de la personne référente en charge du dossier : SCHRAMM J.Jacques

Téléphone du référent : 03.87.57.04.56

Adresse électronique du référent : mairie.villing@wanadoo.fr

- Descriptif du projet

Intitulé du projet : Enfouissement de ligne haute-tension.

Action relevant d'un programme ou d'un contrat : ☐ POCE ☐ Territoire d'industrie ☐ Action cœur de ville/ville moyenne ☐ Contrat de ruralité ☐ contrat local de santé ☐ autres : ...

Orientations / thématiques / priorités stratégiques : ☒ cohésion territoriale, ☐ ancrage local de l'économie, ☐ transition écologique, ☐ résilience sanitaire, ☐ préservation du patrimoine, ☐ usage du numérique, ☐ transfrontalier/interterritorial

Adresse postale du projet :

Descriptif du projet : Dans le cadre de la réalisation d'un lotissement de 16 parcelles, la commune souhaite procéder à l'enfouissement d'une ligne haute-tension.

Impact socio-économique et environnemental : Amélioration du cadre de vie, préservation des réseaux face aux intempéries.

Pourquoi, en quoi ce projet est prioritaire ? :

Quels sont les acteurs/ressources du territoire associés au projet ? :

- Échéancier des réalisations

Date de début des travaux : 2022

Fin prévisionnelle des travaux : 2022

Date de délibération sur le projet :

- Plan de financement

Dépenses (HT) investissement uniquement	€	%	Commentaire
<input checked="" type="checkbox"/> VRD	40 000		
<input type="checkbox"/> Travaux sur le bâti			
<input type="checkbox"/> Autres			
Montant total du projet	40 000		

Financements	€	%	Commentaire
<input type="checkbox"/> Etat DSIL relance			
<input type="checkbox"/> Etat DSIL rénovation			
<input type="checkbox"/> Etat DSIL classique			
<input type="checkbox"/> Etat autres			
<input type="checkbox"/> Europe			
<input type="checkbox"/> Région			
<input type="checkbox"/> Département			

<input type="checkbox"/> Autre collectivité			
<input type="checkbox"/> Autre financement public			
<input type="checkbox"/> Autre financement privé			
<input type="checkbox"/> Autofinancement			
Montant total des recettes	A préciser en 2022		

FICHE « PROJET PRIORITAIRE » - INVESTISSEMENT

- Maître d'Ouvrage**

Nom : Commune de Villing

Nature : ☒ mairies ☐ communautés de communes ☐ Pays/PETR et syndicats ☐ autre :
Code INSEE : 57720

RIB :

Adresse : 5, rue de l'Ecole 57320 Villing

Nom du représentant légal : SCHRAMM J.Jacques

Qualité du représentant légal : Maire

Nom et prénom de la personne référente en charge du dossier : SCHRAMM J.Jacques

Téléphone du référent : 03.87.57.04.56

Adresse électronique du référent : mairie.villing@wanadoo.fr

- Descriptif du projet**

Intitulé du projet : Télésurveillance.

Action relevant d'un programme ou d'un contrat : ☐ POCE ☐ Territoire d'industrie ☐ Action cœur de ville/ville moyenne ☐ Contrat de ruralité ☐ contrat local de santé ☐ autres : ...

Orientations / thématiques / priorités stratégiques : ☒ cohésion territoriale, ☐ ancrage local de l'économie, ☐ transition écologique, ☐ résilience sanitaire, ☐ préservation du patrimoine, ☐ usage du numérique, ☐ transfrontalier/interterritorial

Adresse postale du projet :

Descriptif du projet : Mise en place d'une télésurveillance dans le village sur les recommandations de la Gendarmerie Nationale.

Impact socio-économique et environnemental : Située à la frontière et sur un axe fréquenté il s'agit d'assurer une plus grande sûreté aux usagers de la commune.

Pourquoi, en quoi ce projet est prioritaire ? : Recommandation de la Gendarmerie Nationale et souhait des habitants.

Quels sont les acteurs/ressources du territoire associés au projet ? :

- Échéancier des réalisations**

Date de début des travaux : 2022

Fin prévisionnelle des travaux : 2022

Date de délibération sur le projet :

- Plan de financement**

Dépenses (HT) investissement uniquement	€	%	Commentaire
<input type="checkbox"/> VRD			
<input type="checkbox"/> Travaux sur le bâti			
<input type="checkbox"/> Autres			
Montant total du projet	A définir en 2022		
Financements	€	%	Commentaire
<input type="checkbox"/> Etat DSIL relance			
<input type="checkbox"/> Etat DSIL rénovation			
<input type="checkbox"/> Etat DSIL classique			
<input type="checkbox"/> Etat autres			
<input type="checkbox"/> Europe			
<input type="checkbox"/> Région			A définir en 2022

<input type="checkbox"/> Département			
<input type="checkbox"/> Autre collectivité			
<input type="checkbox"/> Autre financement public			
<input type="checkbox"/> Autre financement privé			
<input type="checkbox"/> Autofinancement			
Montant total des recettes	A préciser en 2022		

FICHE « PROJET PRIORITAIRE » - INVESTISSEMENT

- Maître d'Ouvrage

Nom : Commune de Voelfling

Nature : ☐ mairies ☐ communautés de communes ☐ Pays/PETR et syndicats ☐ autre :
Code INSEE : 57749

RIB :

Adresse : 22, rue de l'Eglise 57220 Voelfling

Nom du représentant légal : DAUENDORFFER Alain

Qualité du représentant légal : Maire

Nom et prénom de la personne référente en charge du dossier : DAUENDORFFER Alain

Téléphone du référent : 03.87.57.01.42

Adresse électronique du référent : mairie.voelfling@orange.fr

- Descriptif du projet

Intitulé du projet : Parking salle des fêtes

Action relevant d'un programme ou d'un contrat : ☐ POCE ☐ Territoire d'industrie ☐ Action cœur de ville/ville moyenne ☐ Contrat de ruralité ☐ contrat local de santé ☐ autres : ...

Orientations / thématiques / priorités stratégiques : ☒ cohésion territoriale, ☐ ancrage local de l'économie, ☐ transition écologique, ☐ résilience sanitaire, ☐ préservation du patrimoine, ☐ usage du numérique, ☐ transfrontalier/interterritorial

Adresse postale du projet : Salle des fêtes.

Descriptif du projet : Réfection du parking et des abords de la salle des fêtes.

Impact socio-économique et environnemental : Entretien de l'équipement public et favorise l'organisation d'événements participant à la cohésion et à la mixité sociale.

Pourquoi, en quoi ce projet est prioritaire ? : La salle des fêtes est régulièrement fréquentée, l'état de son parking et de ses abords renvoie néanmoins une image négative de la collectivité.

Quels sont les acteurs/ressources du territoire associés au projet ? :

- Échéancier des réalisations

Date de début des travaux : 2022

Fin prévisionnelle des travaux : 2022

Date de délibération sur le projet : 2022

- Plan de financement

Dépenses (HT) investissement uniquement	€	%	Commentaire
<input checked="" type="checkbox"/> VRD	300 000		A préciser en 2022.
<input type="checkbox"/> Travaux sur le bâti			
<input type="checkbox"/> Autres			
Montant total du projet	300 000		
Financements	€	%	Commentaire
<input type="checkbox"/> Etat DSIL relance			
<input type="checkbox"/> Etat DSIL rénovation			
<input type="checkbox"/> Etat DSIL classique			
<input type="checkbox"/> Etat autres			DETR à préciser.
<input type="checkbox"/> Europe			
<input type="checkbox"/> Région	24 997	8.3	Région Amélioration.

<input type="checkbox"/> Département	50 000		Ambition Moselle.
<input type="checkbox"/> Autre collectivité			
<input type="checkbox"/> Autre financement public			
<input type="checkbox"/> Autre financement privé			
<input type="checkbox"/> Autofinancement			
Montant total des recettes	74 997 à préciser en 2022		

FICHE « PROJET PRIORITAIRE » - INVESTISSEMENT

- Maître d'Ouvrage

Nom : Commune de Volmerange-lès-Boulay

Nature : ☒ mairies ☐ communautés de communes ☐ Pays/PETR et syndicats ☐ autre :
Code INSEE : 57730

RIB :

Adresse : 7, quartier Eglise 57220 Volmerange-lès-Boulay

Nom du représentant légal : ALBERT Pierre

Qualité du représentant légal : Maire

Nom et prénom de la personne référente en charge du dossier : ALBERT Pierre

Téléphone du référent : 03.87.79.26.17

Adresse électronique du référent : volmerangelesboulay@orange.fr

- Descriptif du projet

Intitulé du projet : Café associatif.

Action relevant d'un programme ou d'un contrat : ☐ POCE ☐ Territoire d'industrie ☐ Action cœur de ville/ville moyenne ☐ Contrat de ruralité ☐ contrat local de santé ☐ autres : ...

Orientations / thématiques / priorités stratégiques : ☒ cohésion territoriale, ☒ ancrage local de l'économie, ☐ transition écologique, ☐ résilience sanitaire, ☐ préservation du patrimoine, ☐ usage du numérique, ☐ transfrontalier/interterritorial

Adresse postale du projet :

Descriptif du projet : réalisation d'un café associatif intergénérationnel – logement pour le gérant et d'un lieu de vie regroupant un restaurant et une épicerie -multiservices. Un lieu pour les associations, organisation d'un marché de producteurs locaux, organisation de cours d'informatique, réparation de vélos, permanence du syndicat des arboriculteurs, valorisation des savoirs-faire des artisans du village (animations d'ateliers et exposition), cours de musique, ludothèque...

Impact socio-économique et environnemental : création d'un lieu de vie convivial de nature à créer du lien entre les générations et entre les populations originaires du village et les populations nouvellement installées. Création d'un ou deux emplois.

Pourquoi, en quoi ce projet est prioritaire ? : depuis la disparition du dernier café, il manque dans le village un lieu où les habitants puissent se rencontrer et créer du lien.

Quels sont les acteurs/ressources du territoire associés au projet ? : MJC, associations locales (arboriculteurs, club de foot, club de boules. Cet établissement serait géré par une association ou une coopérative.

- Échéancier des réalisations

Date de début des travaux : 06/2022

Fin prévisionnelle des travaux : 07/2022

Date de délibération sur le projet : 24/09/2021

- Plan de financement

Dépenses (HT) investissement uniquement	€	%	Commentaire
<input type="checkbox"/> VRD	34590,00		
<input type="checkbox"/> Travaux sur le bâti	394640,08		
<input type="checkbox"/> Autres			
Montant total du projet	429230,08		

Financements	€	%	Commentaire
<input type="checkbox"/> Etat DSIL relance			
<input type="checkbox"/> Etat DSIL rénovation			
<input type="checkbox"/> Etat DSIL classique			
<input checked="" type="checkbox"/> Etat autres	DETR		Préciser : DSID, FNADT, DETR...
<input checked="" type="checkbox"/> Europe	252000	70	Préciser :feader
<input type="checkbox"/> Région			Préciser :
<input type="checkbox"/> Département			
<input type="checkbox"/> Autre collectivité			Préciser :
<input type="checkbox"/> Autre financement public			Préciser : ADEME, CDC...
<input type="checkbox"/> Autre financement privé			
<input checked="" type="checkbox"/> Autofinancement			20% ou 30% si chef de filât
Montant total des recettes	429230,08		